



*Municipalidad de Laboulaye*



# **MUNICIPALIDAD DE LABOULAYE**

## **PRESUPUESTO 2025**



*Municipalidad de Laboulaye*



## **MUNICIPALIDAD DE LABOULAYE**

### **DEPARTAMENTO EJECUTIVO**

#### **Intendente Municipal**

*Cr. Gino Chiapello*

#### **Secretaria de Hacienda**

*Lic. José Rubén Santo*

#### **Secretario de Obras, Servicios Públicos y Medio Ambiente**

*Arq. Eloísa Fernanda Equiza*

#### **Secretaria de Desarrollo Social y Salud Pública**

*Lic. María Laura Fiore*

#### **Secretario de Promoción de Desarrollo Económico**

*Lic. Martín Ariel Villalonga*



*Municipalidad de Laboulaye*



## **MUNICIPALIDAD DE LABOULAYE**

### **Responsables Elaboración Presupuesto 2024**

*Cr. Gino Chiapello*  
*Intendente Municipal*

*Cr. José Rubén Santo*  
*Secretaría de Hacienda*

*Sr. José María Navas*  
*Dirección de Rentas*

*Cra. Valentina Ferrarini*  
*Dirección de Administración*

*Sra. Josefina Magra*  
*Of. Contaduría*

# Recursos

## **CUADROS:**

**Recursos con afectaciones**  
**Gráficos**



## Municipalidad de Laboulaye

CUADRO ANALÍTICO DE RECURSOS							
CÓDIGOS		DENOMINACIÓN	AFECTADO	ESTIMADO			
NIVELES				RENTAS	IMPORTE		
1	2			GRALES.	TOTAL		
1		<b>RECURSOS CORRIENTES</b>	<b>1352250,741</b>	<b>17400832,373</b>	<b>18753083,114</b>		
1	1	<b>DE JURISDICCIÓN MUNICIPAL</b>	<b>392449,714</b>	<b>8279038,783</b>	<b>8671488,496</b>		
1	1	<b>TRIBUTARIOS</b>	<b>392449,714</b>	<b>6926395,792</b>	<b>7318845,506</b>		
1	1	CONTRIBUCIÓN QUE INCIDE SOBRE LOS INMUEBLES		833698,473	833698,473		
1	1	DEL EJERCICIO		732600,000	732600,000		
1	1	RECUPERO DE DEUDAS DE CONTRIBUYENTES		101098,473	101098,473		
1	1	CONTRIBUCIÓN SOBRE LA ACTIVIDAD COMERCIAL, INDUSTRIAL Y DE SERVICIOS		2229044,981	2229044,981		
1	1	DEL EJERCICIO		2045340,000	2045340,000		
1	1	RECUPERO DE DEUDAS DE CONTRIBUYENTES		183704,981	183704,981		
1	1	CONTRIBUCIONES QUE INCIDEN S/ ESPECTÁCULOS Y DIVERSIONES PÚBLICAS		1800,000	1800,000		
1	1	CONTRIBUCIONES QUE INCIDEN S/LA OCUPACIÓN Ó UTILIZACIÓN DE ESPACIO DEL DOMINIO PÚBLICO		12673,745	12673,745		
1	1	TASA DE INSPECCIÓN BROMATOLÓGICA, QUÍMICA Y CONTROL HIGIÉNICO S/PRODUCTOS		99000,000	99000,000		
1	1	CONTRIBUCIONES QUE INCIDEN S/REMATES Y FERIAS DE HACIENDA		2500,000	2500,000		
1	1	TASA DE INSPECCIÓN Y CONTRASTE DE PESAS Y MEDIDAS		1,000	1,000		
1	1	CONTRIBUCIONES QUE INCIDEN SOBRE LOS CEMENTERIOS		39789,021	39789,021		
1	1	PANTEONES Y TÚMULOS - DEL EJERCICIO		18192,600	18192,600		
1	1	PANTEONES Y TÚMULOS - RECUPERO DE DEUDAS DE CONTRIBUYENTES		1745,190	1745,190		
1	1	INHUMACIONES		1341,540	1341,540		
1	1	CONCESIONES TEMPORARIAS DE NICHOS MUNICIPALES		16560,000	16560,000		
1	1	DEPÓSITO DE CADÁVERES, TRASLADOS, INTRODUCCIONES, DESINFECCIONES, ETC.		1572,541	1572,541		
1	1	CONCESIONES PERPETUAS DE TERRENOS EN EL CEMENTERIO		200,000	200,000		
1	1	CONSTRUCCIONES, REFACCIONES Ó MODIFICACIONES		176,150	176,150		
1	1	OTROS		1,000	1,000		
1	1	CONTRIBUCIONES POR SERVICIO DE ENERGÍA ELÉCTRICA DE USO PÚBLICO		898349,760	898349,760		
1	1	CONTRIBUCIONES POR MANTENIMIENTO DE ALUMBRADO PÚBLICO		138266,667	138266,667		
1	1	CONTRIBUCIONES POR SERV. REL. A LA CONST. DE OBRAS PRIVADAS, PARCEL. E INFRAEST.		9691,196	9691,196		
1	1	VIVIENDAS		1603,235	1603,235		
1	1	COMERCIOS		1500,000	1500,000		
1	1	VARIOS		6587,961	6587,961		
1	1	CONTRIBUCIONES QUE INCIDEN SOBRE LA PUBLICIDAD Y PROPAGANDA		1825,000	1825,000		
1	1	TASA POR ACTUACIONES ADMINISTRATIVAS		197573,996	197573,996		
1	1	CARNET DE CONDUCTOR - OTORGAMIENTO		62692,684	62692,684		
1	1	RECUPERO GASTOS ADMINISTRATIVOS		72929,921	72929,921		
1	1	VARIOS		61951,392	61951,392		
1	1	CATASTRO		1,000	1,000		
1	1	DEPARTAMENTO CONSTRUCCIONES		3579,226	3579,226		
1	1	COMERCIO E INDUSTRIA		1768,388	1768,388		
1	1	ESPECTÁCULOS PÚBLICOS		356,670	356,670		
1	1	CEMENTERIO		1,000	1,000		
1	1	VEHÍCULOS		45000,000	45000,000		
1	1	OTROS		11245,109	11245,109		
1	1	CONTRIBUCIONES QUE INCIDEN SOBRE LOS AUTOMOTORES		677497,091	677497,091		
1	1	DEL EJERCICIO		637200,000	637200,000		
1	1	RECUPERO DE DEUDAS DE CONTRIBUYENTES		40297,091	40297,091		
1	1	TRIBUTOS CON AFECTACIÓN ESPECIAL	<b>392449,714</b>	<b>78611,351</b>	<b>392449,714</b>		
1	1	PARA HOGAR DE ANCIANOS		36,000	36,000		
1	1	ADICIONAL SOBRE ESPECTÁCULOS PÚBLICOS		44580,900	44580,900		
1	1	ADICIONAL 2% SOBRE COMERCIO, INDUSTRIA Y SERVICIOS		40906,800	40906,800		
1	1	DEL EJERCICIO		3674,100	3674,100		
1	1	RECUPERO DE DEUDAS DE CONTRIBUYENTES		25010,954	25010,954		
1	1	ADICIONAL 3% SOBRE LOS INMUEBLES		21978,000	21978,000		
1	1	DEL EJERCICIO		3032,954	3032,954		
1	1	RECUPERO DE DEUDAS DE CONTRIBUYENTES		8983,498	8983,498		
1	1	ADICIONAL 1% SOBRE VALORES SORTEABLES RIFAS Y TÓMBOLAS		30627,435	30627,435		
1	1	PARA COOPERADORA GUARDERÍA INFANTIL		8336,985	8336,985		
1	1	ADICIONAL 1% SOBRE LOS INMUEBLES		7326,000	7326,000		
1	1	DEL EJERCICIO		1010,985	1010,985		
1	1	RECUPERO DE DEUDAS DE CONTRIBUYENTES		22290,450	22290,450		
1	1	ADICIONAL 1% SOBRE COMERCIO, INDUSTRIA Y SERVICIOS		20453,400	20453,400		
1	1	DEL EJERCICIO		1837,050	1837,050		
1	1	RECUPERO DE DEUDAS DE CONTRIBUYENTES		30627,435	30627,435		
1	1	PARA BIBLIOTECA JUAN BAUTISTA ALBERDI		8336,985	8336,985		
1	1	ADICIONAL 1% SOBRE LOS INMUEBLES		7326,000	7326,000		
1	1	DEL EJERCICIO		1010,985	1010,985		
1	1	RECUPERO DE DEUDAS DE CONTRIBUYENTES		22290,450	22290,450		
1	1	ADICIONAL 1% SOBRE COMERCIO, INDUSTRIA Y SERVICIOS		20453,400	20453,400		
1	1	DEL EJERCICIO		1837,050	1837,050		
1	1	RECUPERO DE DEUDAS DE CONTRIBUYENTES		97498,784	97498,784		
1	1	PARA BOMBEROS VOLUNTARIOS		89161,799	89161,799		
1	1	ADICIONAL 4% SOBRE COMERCIO, INDUSTRIA Y SERVICIOS		81813,600	81813,600		
1	1	DEL EJERCICIO		7348,199	7348,199		
1	1	RECUPERO DE DEUDAS DE CONTRIBUYENTES		8336,985	8336,985		
1	1	ADICIONAL 1% SOBRE LOS INMUEBLES		7326,000	7326,000		
1	1	DEL EJERCICIO		1010,985	1010,985		
1	1	RECUPERO DE DEUDAS DE CONTRIBUYENTES		1010,985	1010,985		
1	1	PARA CASA DEL NIÑO		39798,118	39798,118		
1	1	ADICIONAL 1% SOBRE COMERCIO, INDUSTRIA Y SERVICIOS		22290,450	22290,450		
1	1	DEL EJERCICIO		20453,400	20453,400		
1	1	RECUPERO DE DEUDAS DE CONTRIBUYENTES		1837,050	1837,050		
1	1	ADICIONAL 2,1% SOBRE LOS INMUEBLES		17507,668	17507,668		
1	1	DEL EJERCICIO		15384,600	15384,600		
1	1	RECUPERO DE DEUDAS DE CONTRIBUYENTES		2123,068	2123,068		
1	1	PARA TALLER LABORAL CAMOATI		79376,827	79376,827		
1	1	ADICIONAL 1,5% SOBRE LOS INMUEBLES		12505,477	12505,477		
1	1	DEL EJERCICIO		10989,000	10989,000		
1	1	RECUPERO DE DEUDAS DE CONTRIBUYENTES		1516,477	1516,477		
1	1	ADICIONAL 3% SOBRE COMERCIO, INDUSTRIA Y SERVICIOS		66871,349	66871,349		
1	1	DEL EJERCICIO		61360,200	61360,200		
1	1	RECUPERO DE DEUDAS DE CONTRIBUYENTES		5511,149	5511,149		
1	1	PARA CENTRO UNIVERSITARIO LABOULAYE		3334,794	3334,794		
1	1	ADICIONAL 0,4% SOBRE LOS INMUEBLES		3334,794	3334,794		
1	1	DEL EJERCICIO		2930,400	2930,400		
1	1	RECUPERO DE DEUDAS DE CONTRIBUYENTES		404,394	404,394		
1	1	ADICIONAL PARA SANIDAD ANIMAL		25800,000	25800,000		
1	1	ADICIONAL POR SERVICIO DE TERCEROS EN LA VÍA PÚBLICA		6774,971	6774,971		
1	1	TASA POR SERVICIOS CLOACALES		443583,823	443583,823		
1	1	DEL EJERCICIO		425514,144	425514,144		
1	1	RECUPERO DE DEUDA DE CONTRIBUYENTES		18069,679	18069,679		
1	1	SERVICIO DE AGUA POTABLE		1307661,039	1307661,039		
1	1	DEL EJERCICIO		1155023,723	1155023,723		
1	1	RECUPERO DE DEUDA DE CONTRIBUYENTES		152637,315	152637,315		
1	1	TASA POR FACTIBILIDAD DE LOCALIZACIÓN DE ANTENAS		2080,000	2080,000		
1	1	TASA POR INSPECCIÓN DE ANTENAS DE COMUNICACIÓN		11360,000	11360,000		
1	1	TASA DE ALMACENAMIENTO, TRASLADO Y RECICLADO DE N.F.U.		20000,000	20000,000		
1	1	<b>NO TRIBUTARIOS</b>	<b>0</b>	<b>1352642,990</b>	<b>1352642,990</b>		
1	1	<b>RENTAS DIVERSAS</b>	<b>0</b>	<b>89047,057</b>	<b>89047,057</b>		





*Municipalidad de Labouraje*

**Recursos**

Denominación	Importe Total
RECURSOS CORRIENTES	15.922.913.710
RECURSOS DE CAPITAL	3.339.910.728
FINANCIAMIENTO	1.317.476.836
<b>Total</b>	<b>20.580.301.275</b>

**RECURSOS TOTALES EN %**

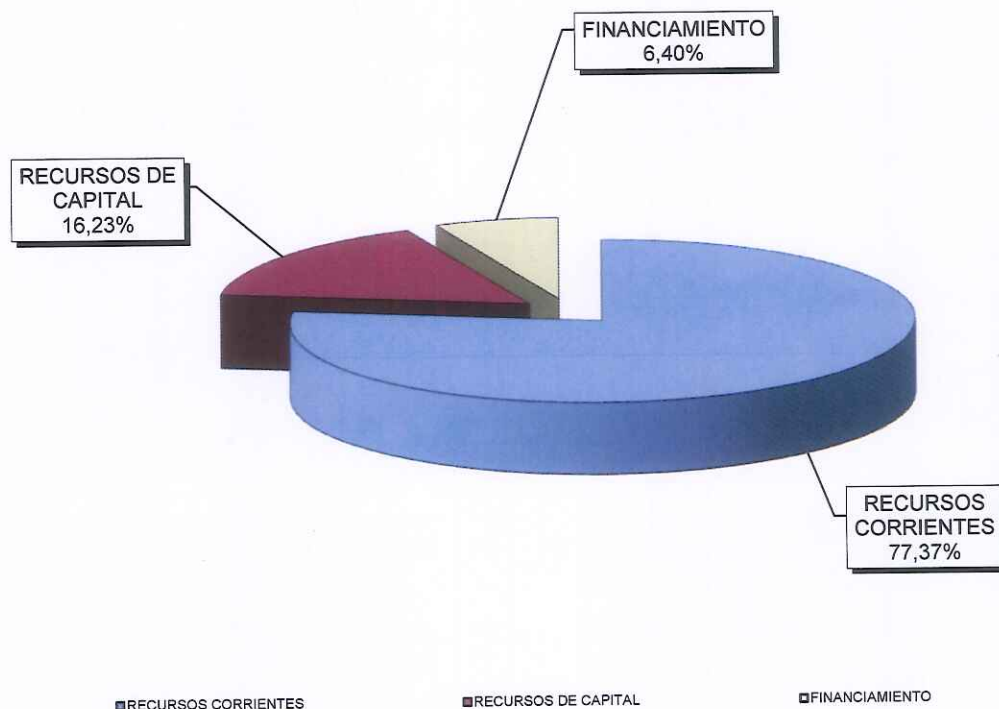



*Municipalidad de Labouraje*

**Recursos Tributarios**

Denominación	Importe Total
CONTRIBUCIÓN QUE INCIDE SOBRE LOS INMUEBLES	833.698.473
CONTRIBUCIÓN SOBRE LA ACTIVIDAD COMERCIAL, INDUSTRIAL Y DE SERVICIOS	2.229.044.981
TASA DE INSPECCIÓN BROMATOLÓGICA, QUÍMICA Y CONTROL HIGIÉNICO S/PRODUCTOS	99.000.000
CONTRIBUCIONES QUE INCIDEN SOBRE LOS CEMENTERIOS	39.789.021
TASA POR ACTUACIONES ADMINISTRATIVAS	197.573.996
CONTRIBUCIONES QUE INCIDEN SOBRE LOS RODADOS	677.497.091
TRIBUTOS CON AFECTACIÓN ESPECIAL	392.449.714
CONTRIBUCIONES Q/INCID. S/Ocup.y/O UTIL. DE ESP.DE DOM. PÚBLICO MUNICIPAL	12.673.745
VARIOS	2.837.118.485
<b>Total</b>	<b>7.318.845.506</b>

**RECURSOS TRIBUTARIOS EN %**

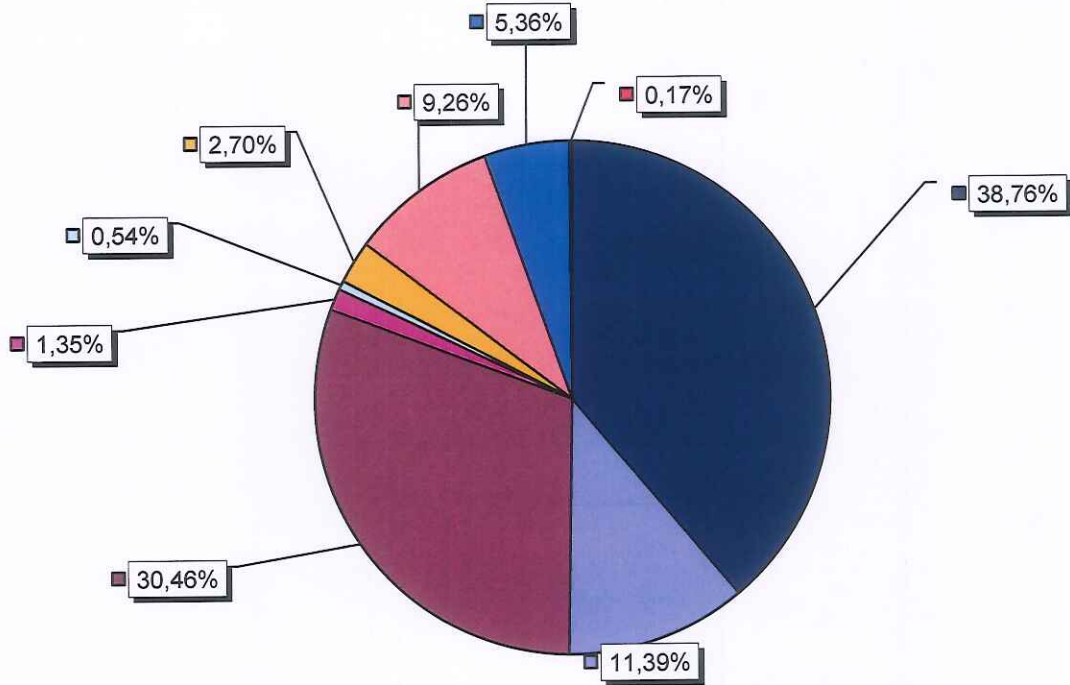

- CONTRIBUCIÓN QUE INCIDE SOBRE LOS INMUEBLES
- CONTRIBUCIÓN SOBRE LA ACTIVIDAD COMERCIAL, INDUSTRIAL Y DE SERVICIOS
- TASA DE INSPECCIÓN BROMATOLÓGICA, QUÍMICA Y CONTROL HIGIÉNICO S/PRODUCTOS
- CONTRIBUCIONES QUE INCIDEN SOBRE LOS CEMENTERIOS
- TASA POR ACTUACIONES ADMINISTRATIVAS
- CONTRIBUCIONES QUE INCIDEN SOBRE LOS RODADOS
- TRIBUTOS CON AFECTACIÓN ESPECIAL
- CONTRIBUCIONES Q/INCID. S/Ocup.y/O UTIL. DE ESP.DE DOM. PÚBLICO MUNICIPAL
- VARIOS



# Erogaciones

## **CUADROS:**

**Clasificaciones institucional, económica y por objeto**  
**Clasificación económica y por objeto del gasto**  
**Clasificación por finalidad y función**  
**Planilla General de Cargos**  
**Gráficos**





Municipalidad de Labouraje

CLASIFICACIÓN ECONÓMICA		CLASIFICACIÓN POR OBJETO DEL GASTO									
SECCIÓN	SECTOR	PARTIDAS PRINCIPALES									
		PERSONAL	BIENES DE CONSUMO	SERVICIOS NO PERSONALES	TRANSFERENCIAS CORRIENTES	BIENES DE CAPITAL	TRABAJO PÚBLICOS	AFORTES DE CAPITAL	CRÉDITO ADICIONAL	AMORTIZACIÓN DE DEUDAS	DISMINUCIÓN DE OTROS PASIVOS
EROGACIONES CORRIENTES	Funcionamiento	15092355,111	2094325,569	3305051,760							
	Transferencias	830558,599			830558,599						
	<b>Subtotal</b>	<b>15922913,710</b>	<b>2094325,569</b>	<b>3305051,760</b>	<b>830558,599</b>						
EROGACIONES DE CAPITAL	Inversión real	3261296,667				294500,000	2966796,667				
	Inversión financiera	78614,061						78614,061			
	<b>Subtotal</b>	<b>3339910,728</b>				<b>294500,000</b>	<b>2966796,667</b>	<b>78614,061</b>			
OTRAS EROGACIONES	Crédito adicional	1119307,030							1119307,030		
	Amortización de deudas	35814,306								35814,306	
	Disminución de otros pasivos	162355,500									162355,500
	<b>Subtotal</b>	<b>1317476,836</b>							<b>1119307,030</b>	<b>35814,306</b>	<b>162355,500</b>
<b>Totales</b>		<b>20580301,275</b>	<b>2094325,569</b>	<b>3305051,760</b>	<b>830558,599</b>	<b>294500,000</b>	<b>2966796,667</b>	<b>78614,061</b>	<b>1119307,030</b>	<b>35814,306</b>	<b>162355,500</b>



*Municipalidad de Laboritaye*

**Clasificación Económica del Gasto**

Denominación	Importe
EROGACIONES CORRIENTES	15.922.913.710
EROGACIONES DE CAPITAL	3.339.910.728
OTRAS EROGACIONES	1.317.476.836
<b>Total</b>	<b>20.580.301.275</b>

**EROGACIONES EN %**

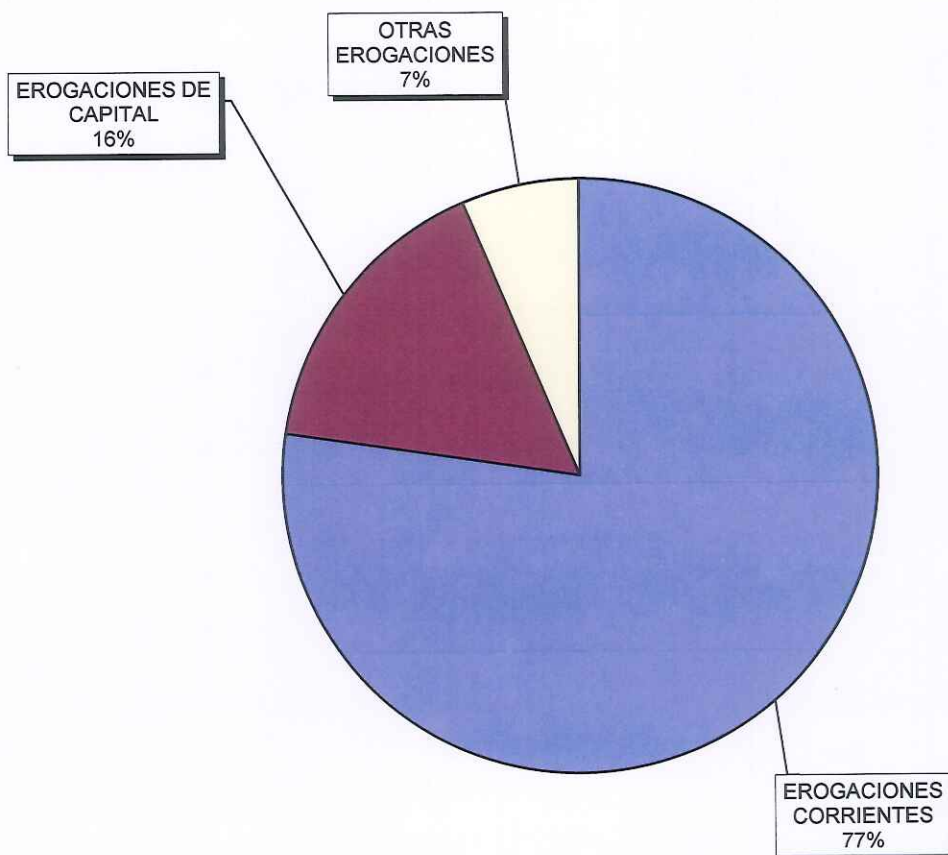



*Municipalidad de Labouraje*

**Clasificación por Objeto del Gasto**

Denominación	Importe
PERSONAL	9.692.977.782
BIENES DE CONSUMO	2.094.325.569
SERVICIOS NO PERSONALES	3.305.051.760
TRANSFERENCIAS CORRIENTES	830.558.599
BIENES DE CAPITAL	294.500.000
TRABAJOS PÚBLICOS	2.966.796.667
APORTES DE CAPITAL	78.614.061
CRÉDITO ADICIONAL	1.119.307.030
AMORTIZACIÓN DE DEUDAS	35.814.306
DISMINUCIÓN DE OTROS PASIVOS	162.355.500
<b>Total</b>	<b>20.580.301.275</b>

**EROGACIONES EN %**

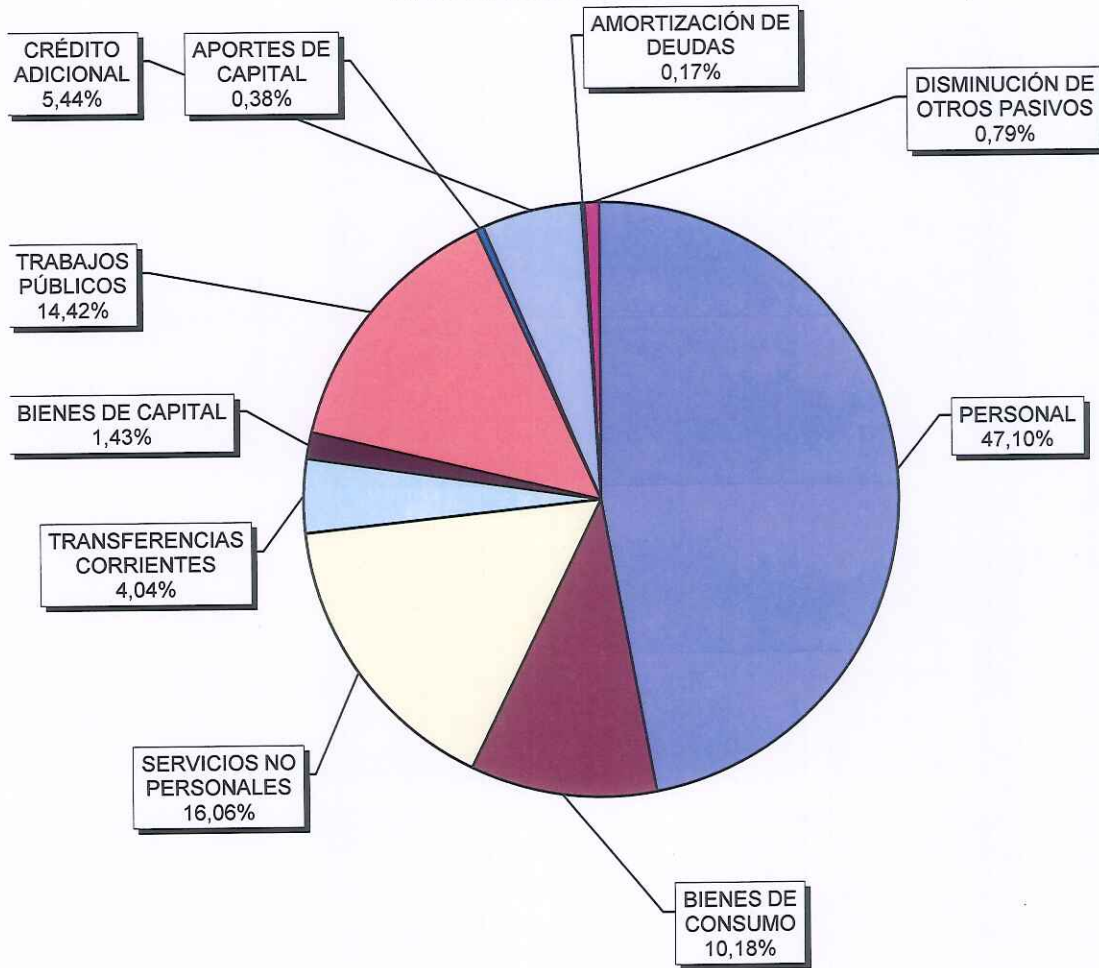



*Municipalidad de Laboulaye*

**Ahorro Corriente**

Concepto	Monto
RECURSOS CORRIENTES	18.753.083.114
EROGACIONES CORRIENTES	15.922.913.710
AHORRO CORRIENTE	2.830.169.404

**AHORRO CORRIENTE EN \$**

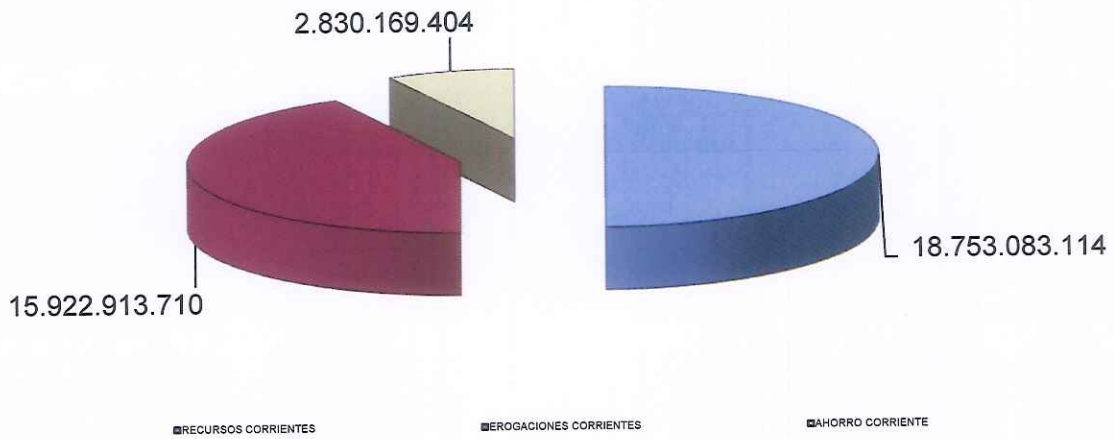

**AHORRO CORRIENTE EN %**

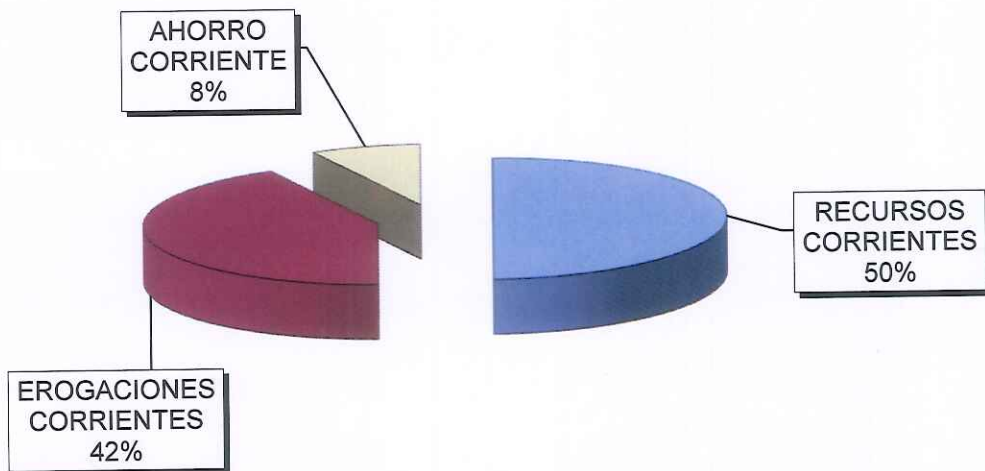



*Municipalidad de Laboulaye*

**Finalidades**

<b>Código</b>	<b>Finalidad</b>	<b>Importe</b>
1	Administración Gubernamental	4.527.489.930,00
2	Servicios de defensa y seguridad	-
3	Servicios sociales	14.621.441.173,00
4	Servicios económicos	74.561.305,00
5	Deuda pública	-
6	Erogaciones sin finalidad	1.356.808.867,00
<b>Total General</b>		<b>20.580.301.275,00</b>

**EROGACIONES EN %**

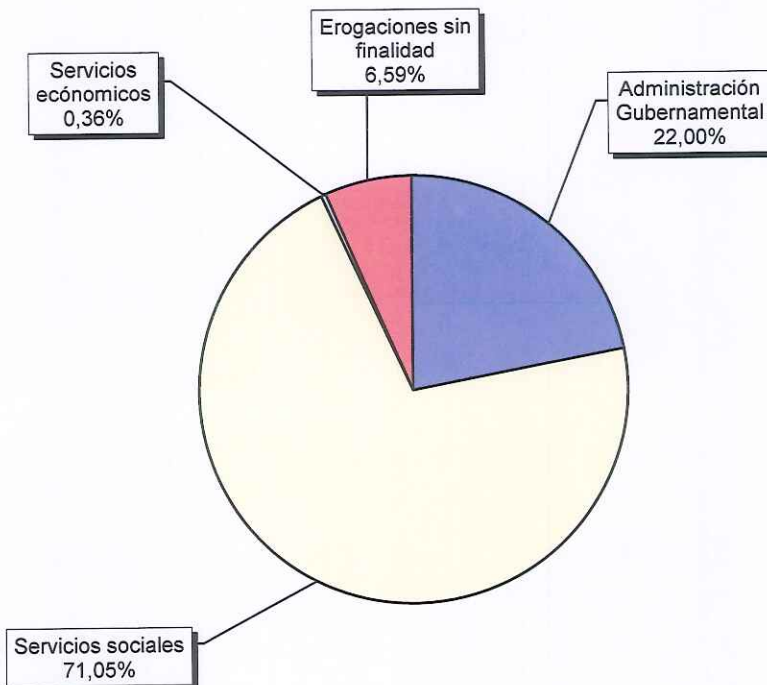



Municipalidad de Laboulaye

**Funciones**

Código	Función	Porcentaje
01	Legislativa	1,15%
02	Judicial	0,00%
03	Dirección Superior Ejecutiva	2,21%
04	Relaciones Exteriores	0,00%
05	Relaciones Interiores	0,00%
06	Administración Fiscal	2,41%
07	Control de la Gestión Pública	0,38%
08	Información y Estadísticas Básicas	0,00%
09	Otras funciones de la administración	15,84%
12	Defensa	0,00%
13	Seguridad interior	0,00%
14	Sistema penal	0,00%
15	Salud	7,01%
16	Promoción y asistencia social	15,36%
17	Seguridad social	0,00%
18	Educación y cultura	3,88%
19	Ciencia y técnica	0,00%
20	Trabajo	0,36%
21	Vivienda y urbanismo	10,62%
22	Agua potable y alcantarillado	9,53%
23	Otros servicios urbanos	24,29%
25	Energía, combustibles y minería	0,00%
26	Comunicaciones	0,00%
27	Transportes	0,00%
28	Ecología y medio ambiente	0,00%
29	Agricultura	0,00%
30	Industria	0,36%
31	Comercio, turismo y otros servicios	0,00%
32	Seguros y finanzas	0,00%
35	Servicios de la deuda pública - intereses y gastos	0,00%
36	Sin finalidad	6,59%
Total General		100,00%

**EROGACIONES EN %**

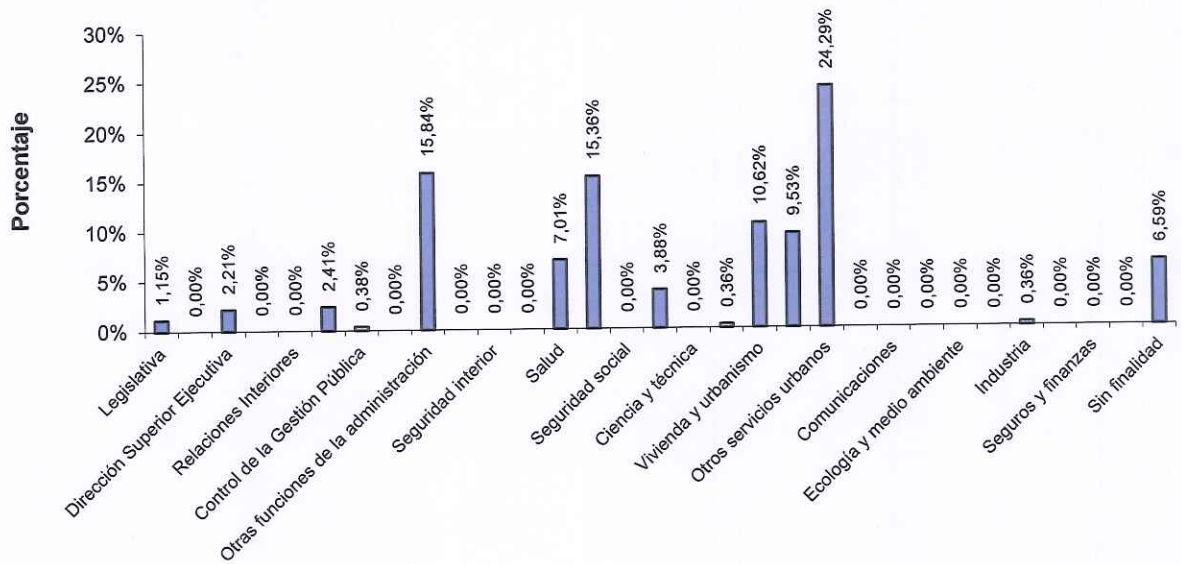

**Funciones**



# **Presupuesto Analítico por Jurisdicciones**

## *Jurisdicciones:*

- 1 Departamento Ejecutivo**
- 2 Secretaría de Gobierno**
- 3 Secretaría de Hacienda**
- 4 Secretaría de Obras, Servicios Públicos y Medio Ambiente**
- 5 Secretaría de Desarrollo Social y Salud Pública**
- 6 Secretaría Promoción de Desarrollo Económico**
- 7 Concejo Deliberante**
- 8 Tribunal de Cuentas**



Municipalidad de Laboulaye

Anexo Art. 4º

PLANILLA GENERAL DE CARGOS

Cargos	Jurisdicciones	Departamento Ejecutivo	Secretaría de Gobierno			Sec. de Hacienda			Sec. de Obras y Serv. Pcos.			Sec. de Des. Social y Salud Pública			Secretaría de Desarrollo Económico						Concejo Deliberante	Tribunal de Cuentas	Totales						
			02	14	15	16	03	07	22	23	04	09	27	28	29	05	34	35	36	06				08	10	17	18	19	20
Funcionarios Políticos	Act. Ctrales. Programas:	01	12	01	02	1	0	1	1	1	1	0	0	1	1	1	0	1	1	0	0	0	0	0	0	9	3	25	
Intendente		1																											1
Secretario de Ejecutivo				1																									5
Concejal																													8
Miembro del Tribunal de Cuentas																													3
Director																													6
Asesor Letrado																													1
Secretario Privado C.D.																													1
Planta Permanente		0	6	11	2	3	10	0	1	14	10	0	5	0	30	29	5	3	15	6	1	0	0	0	0	0	0	0	151
Categoría 24																													7
Categoría 23																													3
Categoría 22			1	3																									8
Categoría 21																													3
Categoría 20			1	1	1																								16
Categoría 19			1	1	1																								15
Categoría 18			2																										9
Categoría 17																													3
Categoría 16																													4
Categoría 15																													23
Categoría 14																													0
Categoría 13																													0
Categoría 12																													7
Categoría 11																													0
Categoría 10																													0
Categoría 9																													7
Categoría 8																													0
Categoría 7																													0
Categoría 6																													0
Categoría 5																													0
Categoría 4																													0
Categoría 3																													0
Categoría 2																													0
Categoría 1																													0
Totales		1	6	13	3	3	11	1	1	14	10	1	6	1	30	29	6	4	16	6	2	0	0	0	0	0	9	3	176

## **Principales Categorías Programáticas**

### ***Actividades Centrales:***

- 01 A.C. del Intendente Municipal**
- 02 A.C. de la Secretaría de Gobierno**
- 03 A.C. de la Secretaría de Hacienda**
- 04 A.C. de la Secretaría de Obras, Servicios Públicos y Medio Ambiente**
- 05 A.C. de la Secretaría de Desarrollo Social y Salud Pública**
- 06 A.C. de la Secretaría Promoción de Desarrollo Económico**

### ***Programas:***

- 07 Cómputos**
- 08 Participación Ciudadana**
- 09 Cuidado del Medio Ambiente**
- 10 Promoción del Empleo**
- 12 Juzgamiento de Contravenciones a Disposiciones Municipales**
- 14 Desarrollo Cultural**
- 15 Gestión y Control de Gobierno**
- 16 Contralor Municipal**
- 17 Promoción de Producción, Ind., Com., Serv. Y Emprendedores**
- 18 Actividades de Promoción**
- 19 Modernización del Estado**
- 20 Nuevos Emprendimientos**
- 22 Rentas**
- 23 Administración**
- 27 Obras Públicas**
- 28 Servicios Generales**
- 29 Servicios Públicos**
- 34 Dirección de Promoción Social Social**
- 35 Salud Pública**
- 36 Dependencias Territoriales**
- 50 Funcionamiento del Concejo Deliberante**
- 60 Control Externo de la Administración Municipal**

### ***Previsiones Financieras:***

- 99 Créditos Especiales**



*Municipalidad de Laboulaye*

**Erogaciones**

**Jurisdicciones**

Jurisdicción	Denominación	Importe
1	DEPARATAMENTO EJECUTIVO	379.780.310
2	SECRETARÍA DE GOBIERNO	2.426.811.186
3	SECRETARÍA DE HACIENDA	2.755.091.348
4	SECRETARÍA DE OBRAS Y SERVICIOS PÚBLICOS	9.643.691.014
5	SECRETARÍA DE DESARROLLO SOCIAL Y SALUD PÚBLICA	4.603.768.401
6	SECRETARÍA PROMOCIÓN DE DESARROLLO ECONOMICO	454.834.668
7	CONCEJO DELIBERANTE	237.175.528
8	TRIBUNAL DE CUENTAS	79.148.820
Total		<b>20.580.301.275</b>

**EROGACIONES EN %**

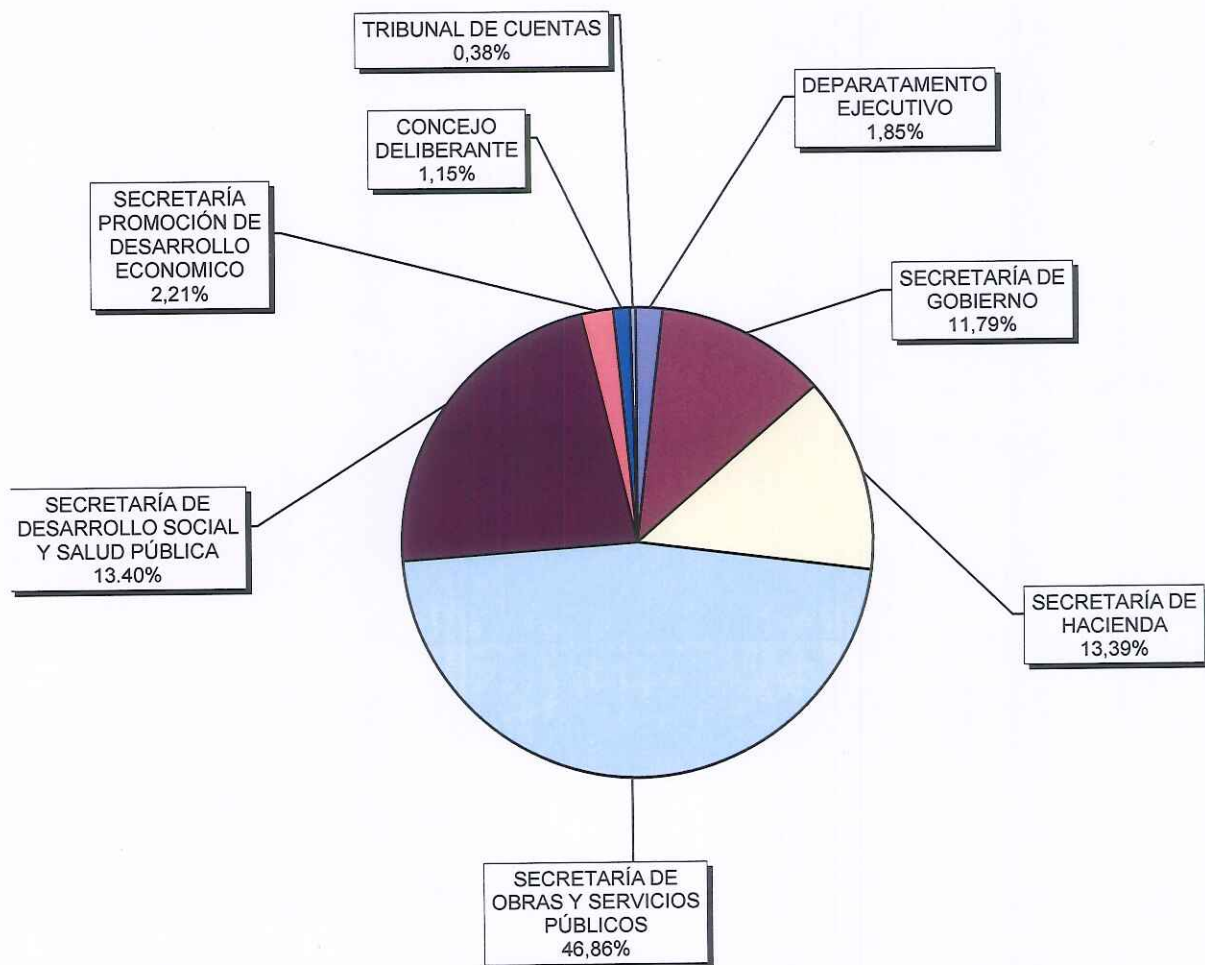



*Municipalidad de Labouraje*

**Erogaciones Corrientes y de Capital**

**Jurisdicciones**

Jurisdicción	Denominación	Importe
1	DEPARATAMENTO EJECUTIVO	379.780.310
2	SECRETARÍA DE GOBIERNO	2.426.811.186
3	SECRETARÍA DE HACIENDA	1.358.975.450
4	SECRETARÍA DE OBRAS Y SERVICIOS PÚBLICOS	9.643.691.014
5	SECRETARÍA DE DESARROLLO SOCIAL Y SALUD PÚBLICA	4.603.768.401
6	SECRETARÍA PROMOCIÓN DE DESARROLLO ECONÓMICO	454.834.668
7	CONCEJO DELIBERANTE	237.175.528
8	TRIBUNAL DE CUENTAS	79.148.820
	Total	<b>19.184.185.377</b>

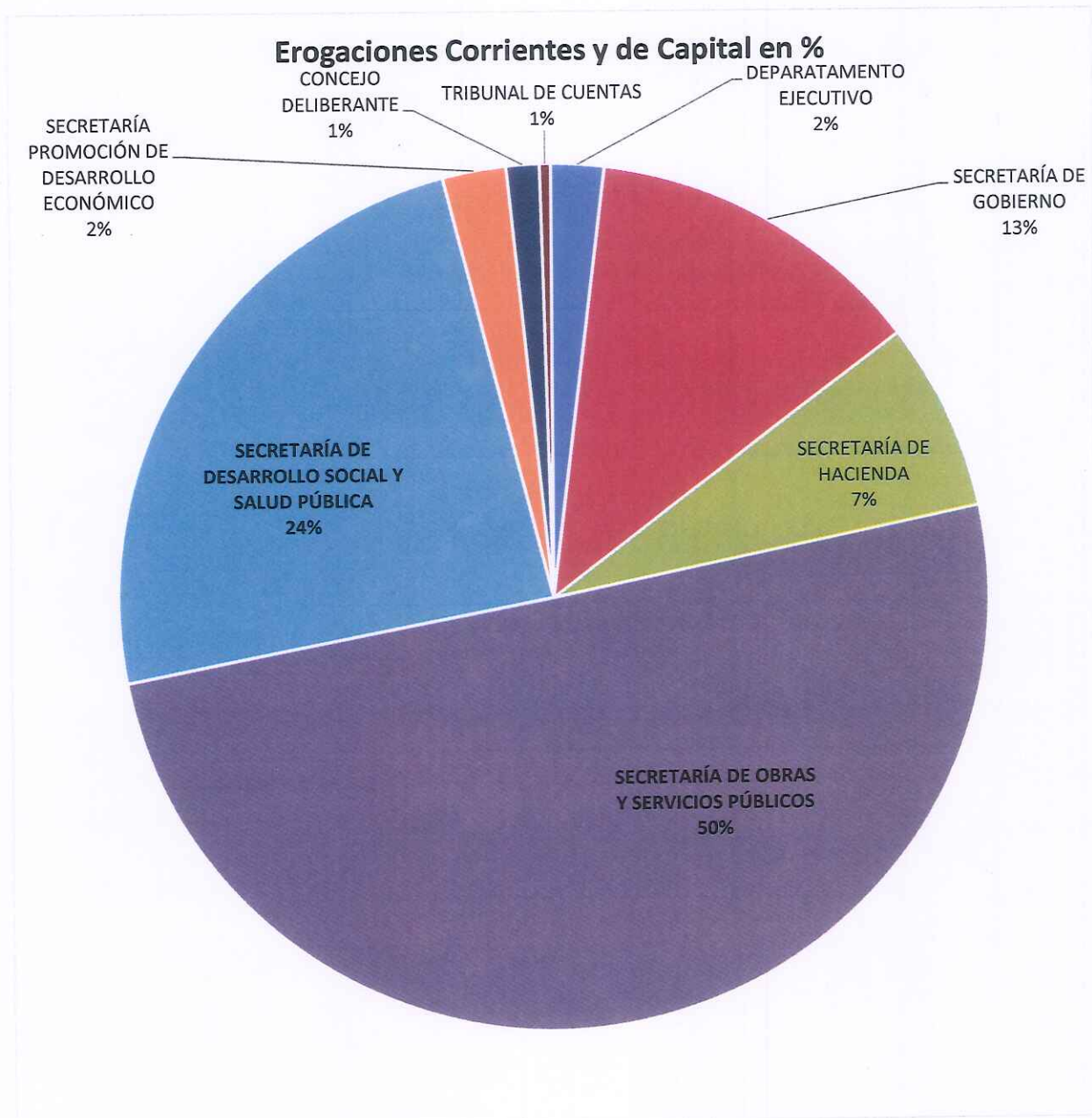

**JURISDICCION 1**  
**DEPARTAMENTO EJECUTIVO**



*Municipalidad de Laboulaye*

JURISDICCION 1: DEPARTAMENTO EJECUTIVO

Programas - Actividades Centrales de la Jurisdicción	Subprogra mas - Proyectos	Actividades	Tareas	Finalidad Función
01	A. C. del Intendente Municipal	001	Actividad de la Intendencia	1-03
			001	Tareas del Intendente
			002	Tareas de la Sec. Privada de Intendencia
			004	Volkswagen Vento AB912XZ
			014	Salón de Usos Múltiples
		004	G. U. M.	
		006	FOMEPE	
		009	CENTRO DE MONITOREO	
12	JUZGAMIENTO DE CONTRAVENCIONES A DISPOSICIONES MUNICIPALES			1-09



*Municipalidad de Laboraje*

**Erogaciones**

**Jurisdicción 1**

**Departamento Ejecutivo**

<b>A. Central/ Programa</b>	<b>Denominación</b>	<b>Importe</b>
01	A. C. DEL INTENDENTE MUNICIPAL	179.158.232
12	JUZGAMIENTO DE CONTRAVENCIONES A DISPOSICIONES MUNICIPALES	200.622.078
<b>Total</b>		<b>379.780.310</b>

**EROGACIONES EN %**

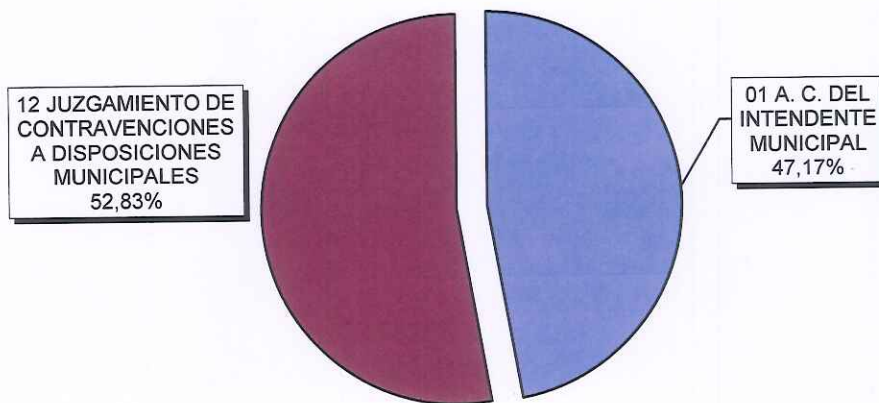





*Municipalidad de Sabouray*

**JURISDICCIÓN 1 - DEPARTAMENTO EJECUTIVO**  
**Actividad Central y Programas**

Partidas		Departamento Ejecutivo	A. Central del Intendente Municipal	Juzgamiento de Contraven. a Disposic. Municipales
Principal	Parcial	Jurisdicción 1	A.Ctral. 01	Prog. 12
01- Personal	001-Funcionarios políticos	54264418	54264418	0
	002-Personal permanente	135824481	0	135824481
	003-Personal contratado	23882482	23882482	0
	004-Personal jornalizado	0	0	0
	005-Asignaciones familiares y otros subsidios	1137370	255138	882232
	006-Servicios extraordinarios	0	0	0
	007-Asistencia social al personal	0	0	0
	008-Contribución previsional	34235421	12503504	21731917
	009-Contribución a la obra social	11768426	4298080	7470346
	010-Contribución a las A.R.T.	9784712	3555611	6229102
	011-Contribución por seguros del personal	156000	39000	117000
		<b>Totales</b>	<b>271053310</b>	<b>98798232</b>
02- Bienes de consumo	015-Alimentos y racionamientos	1650000	1450000	200000
	016-Combustibles, lubricantes y aditivos	2110000	2110000	0
	017-Textiles y confecciones	1950000	750000	1200000
	018-Madera, corcho y sus manufacturas	150000	150000	0
	019-Papel, cartón e impresos	820000	450000	370000
	020-Productos químicos y medicinales	200000	200000	0
	021-Explosivos	0	0	0
	022-Cueros, plásticos, cauchos y sus manufacturas	300000	250000	50000
	023-Cubiertas y cámaras	1000000	1000000	0
	024-Materiales para construcción	1150000	1150000	0
	025-Vidrio y sus manufacturas	100000	100000	0
	026-Metales comunes y sus manufacturas	0	0	0
	027-Repuestos y accesorios	2332000	2300000	32000
	028-Elementos de limpieza y artículos de aseo personal	975000	655000	320000
	029-Útiles de escritorio, oficina y escolares	1075000	825000	250000
	030-Materiales de sanidad y uso odontológico	0	0	0
	031-Medicamentos	0	0	0
	032-Bienes para seguridad del personal	300000	300000	0
033-Elementos de uso eléctrico	300000	300000	0	
034-Repuestos y elementos para uso informático	950000	700000	250000	
035-Otros bienes de consumo	1200000	1200000	0	
	<b>Totales</b>	<b>16562000</b>	<b>13890000</b>	<b>2672000</b>
03- Servicios no personales	041-Electricidad	0	0	0
	042-Gas	1200000	1200000	0
	043-Agua	0	0	0
	044-Transporte y Almacenaje	120000	120000	0
	045-Comunicaciones	8000000	7750000	250000
	046-Honorarios y retribuciones a terceros	35700000	11700000	24000000
	047-Asistencia profesional y técnica	0	0	0
	048-Teléfonos	195000	150000	45000
	049-Publicidad y propaganda	0	0	0
	050-Mantenimiento y reparación de vehículos, maquinarias y equipos	2500000	2500000	0
	051-Seguros y comisiones	1300000	1300000	0
	052-Alquileres de inmuebles	0	0	0
	053-Otros alquileres	3500000	3500000	0
	054-Impuestos, derechos y tasas	0	0	0
	055-Viáticos, compensación de gastos y movilidad	5000000	5000000	0
	056-Cortesía y homenajes	800000	800000	0
	057-Gastos judiciales	0	0	0
	058-Multas e indemnizaciones	0	0	0
059-Reparación de elementos informáticos	0	0	0	
060-Capacitación	500000	500000	0	
061-Otros servicios no personales	1550000	850000	700000	
	<b>Totales</b>	<b>60365000</b>	<b>35370000</b>	<b>24995000</b>
06- Transferencias corrientes	090-Subsidios generales	10500000	10500000	0
	091-Subsidios institucionales	18000000	18000000	0
	097-Cooperativa Granjera	1200000	1200000	0
	<b>Totales</b>	<b>29700000</b>	<b>29700000</b>	<b>0</b>
11- Bienes de capital	192-Maquinarias, equipos y motores	1800000	1100000	700000
	193-Moblaje, artefactos y accesorios	300000	300000	0
	194-Herramientas	0	0	0
	195-Rodados	0	0	0
	196-Aparatos e instrumentos	0	0	0
	197-Colecciones y material pedagógico	0	0	0
	198-Instalaciones	0	0	0
	199-Semovientes	0	0	0
	200-Accesorios de computación	0	0	0
	201-Software y otros activos intangibles	0	0	0
	202-Otros bienes de capital	0	0	0
	<b>Totales</b>	<b>2100000</b>	<b>1400000</b>	<b>700000</b>
<b>Total General</b>		<b>379780310</b>	<b>179158232</b>	<b>200622078</b>



*Municipalidad de Laboulaye*

<b>JURISDICCIÓN:</b>	1- DEPARTAMENTO EJECUTIVO
<b>Unidad Ejecutora:</b>	Intendencia
<b>Categoría Programática:</b>	Actividad Central
<b>Nº 01 Denominación</b>	"Actividad Central del Intendente Municipal"

**DESCRIPCIÓN:**

En esta categoría programática se proyectan las acciones a desempeñar por el titular del ejecutivo Municipal. Sus erogaciones están encaminadas en la consecución de tales fines, siempre respetando el marco normativo establecido por los Decretos, Ordenanzas y por la Carta Orgánica Municipal.

Los hechos y actos administrativos emanados de Intendencia están dirigidos al alcance de las metas y objetivos políticos preestablecidos y a impulsar las transformaciones institucionales basadas en la participación democrática de los vecinos, en todas las actividades que desde este Municipio se propulsarán.

El fin del Estado es lograr el bienestar común de sus actores sociales, a ello están dirigidas todas las acciones políticas, sociales, económicas, deportivas y culturales que se han previsto ejecutar en el año 2025, todo lo mencionado dentro de un marco de economía que no implica afectar la prestación eficaz y eficiente de los servicios públicos.

La prioridad en el gasto está destinada a la obra pública, a la prestación de servicios y a la atención de los sectores socialmente más afectados, a la satisfacción de sus necesidades sociales, de esparcimiento, de salud y, asimismo, cuidar el medio ambiente, el cual es considerado de vital importancia para la población de nuestra ciudad.

Todas las políticas establecidas en el presente proyecto están dirigidas en un mismo sentido: servir a la comunidad de manera integral, comprensiva de todos sus actores y tendiente a lograr el más alto grado de participación de cada uno de ellos.

La comunidad deberá acompañar al gobierno mediante el cumplimiento de sus contribuciones municipales, lo que permitirá al municipio prestar eficientemente los servicios.



*Municipalidad de Laboulaye*

JURISDICCION 1 - DEPARTAMENTO EJECUTIVO		
ACTIVIDAD CENTRAL N° 01: A.C. DEL INTENDENTE MUNICIPAL		
UNIDAD EJECUTORA: INTENDENCIA		
RECURSOS FINANCIEROS ASIGNADOS A PARTIDAS PRINCIPALES		
PARTIDA PRINCIPAL	DENOMINACIÓN	CRÉDITO
01	PERSONAL	98798,232
02	BIENES DE CONSUMO	13890,000
03	SERVICIOS NO PERSONALES	35370,000
06	TRANSFERENCIAS CORRIENTES	1100,000
11	BIENES DE CAPITAL	179158,232
Total		328316,464



*Municipalidad de Laboulaye*

JURISDICCIÓN 1 - DEPARTAMENTO EJECUTIVO		
ACTIVIDAD CENTRAL N° 01: A.C. DEL INTENDENTE MUNICIPAL		
UNIDAD EJECUTORA: INTENDENCIA		
RECURSOS HUMANOS		
PARTIDA PARCIAL	DENOMINACIÓN	CANTIDAD
001	Funcionarios políticos Intendente	1 1
Total		1



Municipalidad de Laboulaye

JURISDICCIÓN 1 - DEPARTAMENTO EJECUTIVO  
ACTIVIDAD CENTRAL N° 01: A.C. DEL INTENDENTE MUNICIPAL  
Actividades y tareas

Principal	Partidas	A. Central del Intendente Municipal		Actividad de la Intendencia	Tareas del Intendente	Tareas de la Sec. Priv. de Intendencia	Volkswagen Vento AB912XZ	Salón de Usos Múltiples	G.U.M.	FOMEPE	Centro de Monitoreo
		A. Ctral. 01	Parcial								
01- Personal	001-Funcionarios políticos	54264418	54264418	54264418	54264418						
	002-Personal permanente	0	0	0							
	003-Personal contratado	23882482	23882482	23882482		23882482					
	004-Personal jornalizado	0	0	0							
	005-Asignaciones familiares y otros subsidios	255138	255138	255138		255138					
	006-Servicios extraordinarios	0	0	0							
	007-Asistencia social al personal	12503504	12503504	12503504	8682307	3821197					
	008-Contribución previsional	4298080	4298080	4298080	2984543	1313537					
	009-Contribución a la obra social	3555611	3555611	3555611	2461399	1094212					
	010-Contribución a las A.R.T.	39000	39000	39000	19500	19500					
	011-Contribución por seguros del personal	98798232	98798232	98798232	68412167	30386065					
	<b>Totales</b>	1450000	1450000	1000000	500000	500000	1300000	150000	100000	1000000	350000
02- Bienes de consumo	015-Alimentos y racionamientos	2110000	2110000	2110000	160000	650000		150000			300000
	016-Combustibles, lubricantes y aditivos	750000	750000	450000		300000		150000			100000
	017-Textiles y confecciones	150000	150000	150000		150000					
	018-Madera, corcho y sus manufacturas	450000	450000	300000	100000	200000			50000		
	019-Papel, cartón e impresos	200000	200000	200000		200000					
	020-Productos químicos y medicinales	0	0	0							
	021-Explosivos	250000	250000	250000		250000					
	022-Cueros, plásticos, cauchos y sus manufacturas	1000000	1000000	1000000		1000000					
	023-Cubiertas y cámaras	1150000	1150000	150000		150000				1000000	
	024-Materiales para construcción	100000	100000	100000		100000					
	025-Vidrio y sus manufacturas	0	0	0							
	026-Metales comunes y sus manufacturas	2300000	2300000	1300000		150000					200000
	027-Repuestos y accesorios	655000	655000	305000		550000					100000
	028-Elementos de limpieza y artículos de aseo personal	825000	825000	650000	100000	500000					
	029-Útiles de escritorio, oficina y escolares	0	0	0							
030-Materiales de sanidad y uso odontológico	0	0	0								
031-Medicamentos	300000	300000	0							150000	
032-Bienes para seguridad del personal	300000	300000	300000	150000	150000			150000			
033-Elementos de uso eléctrico	700000	700000	250000		250000						
034-Repuestos y elementos para uso informático	1200000	1200000	1200000	100000	300000		600000	200000			
035-Otros bienes de consumo	13890000	13890000	9715000	1110000	3350000		4100000	1155000	675000	2000000	1500000
	<b>Totales</b>	0	0	0	400000	400000		400000			
03- Servicios no personales	041-Electricidad	1200000	1200000	1200000	400000	400000					
	042-Gas	0	0	0							
	043-Agua	120000	120000	120000	50000	70000					
	044-Transporte y Almacenaje	7750000	7750000	7000000	7000000	5000000		700000	150000		600000
	045-Comunicaciones	11700000	11700000	10000000	4000000	5000000		300000	300000	1000000	400000
	046-Honorarios y retribuciones a terceros	0	0	0							
	047-Asistencia profesional y técnica	150000	150000	50000		50000					50000
	048-Teléfonos	0	0	0							
	049-Publicidad y propaganda	0	0	0							



Municipalidad de Sabalwaje

JURISDICCIÓN 1 - DEPARTAMENTO EJECUTIVO  
ACTIVIDAD CENTRAL N° 01: A.C. DEL INTENDENTE MUNICIPAL  
Actividades y tareas

Partidas	A. Central del Intendente Municipal		Tareas del Intendente	Tareas de la Sec. Priv. de Intendencia	Volkswagen Vento AB912XZ	Salón de Usos Múltiples	G.U.M.	FOMEPE	Centro de Monitoreo
	A.Ctral. 01	Act. 001							
Principal									
Parcial									
050-Mantenimiento y reparación de vehículos, maquinarias y equipos	2500000	2500000			2500000				
051-Seguros y comisiones	1300000	1300000			1300000				
052-Alquileres de inmuebles	0	0							
053-Otros alquileres	3500000	3500000	1000000	2000000	500000				
054-Impuestos, derechos y tasas	0	0							
055-Viáticos, compensación de gastos y movilidad	5000000	5000000	5000000	200000					
056-Cortesía y homenajes	800000	800000	600000						
057-Gastos judiciales	0	0							
058-Multas e indemnizaciones	0	0							
059-Reparación de elementos informáticos	0	0							
060-Capacitación	500000	500000	300000	500000	250000				300000
061-Otros servicios no personales	850000	550000	18550000	8220000	5250000	700000	500000	1000000	1350000
<b>Totales</b>	<b>35370000</b>	<b>32520000</b>	<b>10500000</b>	<b>8220000</b>	<b>0</b>	<b>0</b>	<b>0</b>	<b>0</b>	<b>700000</b>
06- Transferencias corrientes	10500000	10500000	10500000						
090-Subsidios generales	18000000	18000000	18000000						
091-Subsidios institucionales	1200000	1200000	1200000						
097-Cooperativa Granjera	29700000	29700000	29700000						
<b>Totales</b>	<b>1100000</b>	<b>400000</b>	<b>400000</b>	<b>300000</b>	<b>0</b>	<b>0</b>	<b>0</b>	<b>0</b>	<b>0</b>
11- Bienes de capital	300000	300000		300000					
192-Maquinarias, equipos y motores	0	0							
193-Mobiliaje, artefactos y accesorios	0	0							
194-Herramientas	0	0							
195-Rodados	0	0							
196-Aparatos e instrumentos	0	0							
197-Colecciones y material pedagógico	0	0							
198-Instalaciones	0	0							
199-Semovientes	0	0							
200-Accesorios de computación	0	0							
201-Software y otros activos intangibles	0	0							
202-Otros bienes de capital	0	0							
<b>Totales</b>	<b>1400000</b>	<b>700000</b>	<b>400000</b>	<b>300000</b>	<b>0</b>	<b>0</b>	<b>0</b>	<b>0</b>	<b>700000</b>
<b>Total General</b>	<b>179158232</b>	<b>171433232</b>	<b>117972167</b>	<b>42256065</b>	<b>9350000</b>	<b>1855000</b>	<b>1175000</b>	<b>3000000</b>	<b>3550000</b>



*Municipalidad de Labouraje*

<b>JURISDICCIÓN:</b>	1- DEPARTAMENTO EJECUTIVO
<b>Unidad Ejecutora:</b>	Juzgado Administrativo de Faltas
<b>Categoría Programática:</b>	Programas
<b>Nº 12 Denominación</b>	"Juzgamiento de Contravenciones a Disposiciones Municipales"

**DESCRIPCIÓN:**

Esta categoría presupuestaria está destinada al alcance de los objetivos establecidos en el art. 70 de la Carta Orgánica Municipal, para el Juzgado Administrativo de Faltas, que tendrá a su cargo el juzgamiento y sanción de las faltas o contravenciones a las disposiciones municipales. Siempre en atención a todo lo que hace a la seguridad pública.

Entre las principales acciones a desarrollar en este programa se destacan:

- Cursos de formación para el personal del Juzgado Administrativo de Faltas.
- Informatización de los procesos administrativos.



*Municipalidad de Laboratze*

JURISDICCION 1 - DEPARTAMENTO EJECUTIVO		
PROGRAMA N° 12: JUZGAMIENTO DE CONTRAVENCIONES A DISPOSICIONES MUNICIPALES		
UNIDAD EJECUTORA: TRIBUNAL DE FALTAS		
RECURSOS FINANCIEROS ASIGNADOS A PARTIDAS PRINCIPALES		
PARTIDA PRINCIPAL	DENOMINACIÓN	CRÉDITO
01	PERSONAL	172255,078
02	BIENES DE CONSUMO	2672,000
03	SERVICIOS NO PERSONALES	24995,000
11	BIENES DE CAPITAL	700,000
Total		200622,078





*Municipalidad de Laboritaye*

JURISDICCIÓN 1 - DEPARTAMENTO EJECUTIVO		
PROGRAMA N° 12: JUZGAMIENTO DE CONTRAVENCIONES A DISPOSICIONES MUNICIPALES		
UNIDAD EJECUTORA: TRIBUNAL DE FALTAS		
RECURSOS HUMANOS		
PARTIDA	DENOMINACIÓN	CANTIDAD
002	Personal permanente	6
	Categoría 22	1
	Categoría 20	1
	Categoría 19	1
	Categoría 18	2
	Categoría 8	1
Total		6



*Municipalidad de Labouraje*

**JURISDICCIÓN 1 - DEPARTAMENTO EJECUTIVO  
PROGRAMA N° 12: JUZGAMIENTO DE CONTRAVENCIONES A DISPOSICIONES MUNICIPALES**

Partidas		Juzgamiento de Contraven. a Disposic. Municipales
Principal	Parcial	Prog. 12
01- Personal	001-Funcionarios políticos	135824481
	002-Personal permanente	
	003-Personal contratado	
	004-Personal jornalizado	
	005-Asignaciones familiares y otros subsidios	
	006-Servicios extraordinarios	
	007-Asistencia social al personal	
	008-Contribución previsional	
	009-Contribución a la obra social	
	010-Contribución a las A.R.T.	
	011-Contribución por seguros del personal	
02- Bienes de consumo	015-Alimentos y racionamientos	200000
	016-Combustibles, lubricantes y aditivos	1200000
	017-Textiles y confecciones	
	018-Madera, corcho y sus manufacturas	
	019-Papel, cartón e impresos	
	020-Productos químicos y medicinales	
	021-Explosivos	
	022-Cueros, plásticos, cauchos y sus manufacturas	
	023-Cubiertas y cámaras	
	024-Materiales para construcción	
	025-Vidrio y sus manufacturas	
	026-Metales comunes y sus manufacturas	
	027-Repuestos y accesorios	
	028-Elementos de limpieza y artículos de aseo personal	
	029-Útiles de escritorio, oficina y escolares	
	030-Materiales de sanidad y uso odontológico	
	031-Medicamentos	
	032-Bienes para seguridad del personal	
033-Elementos de uso eléctrico		
034-Repuestos y elementos para uso informático		
035-Otros bienes de consumo		
	<b>Totales</b>	<b>2672000</b>
03- Servicios no personales	041-Electricidad	250000
	042-Gas	
	043-Agua	
	044-Transporte y Almacenaje	
	045-Comunicaciones	
	046-Honorarios y retribuciones a terceros	
	047-Asistencia profesional y técnica	
	048-Teléfonos	
	049-Publicidad y propaganda	
	050-Mantenimiento y reparación de vehículos, maquinarias y equipos	
	051-Seguros y comisiones	
	052-Alquileres de inmuebles	
	053-Otros alquileres	
	054-Impuestos, derechos y tasas	
	055-Viáticos, compensación de gastos y movilidad	
	056-Cortesía y homenajes	
	057-Gastos judiciales	
	058-Multas e indemnizaciones	
059-Reparación de elementos informáticos		
060-Capacitación		
061-Otros servicios no personales		
	<b>Totales</b>	<b>24995000</b>
11- Bienes de capital	192-Maquinarias, equipos y motores	700000
	193-Moblaje, artefactos y accesorios	
	194-Herramientas	
	195-Rodados	
	196-Aparatos e instrumentos	
	197-Colecciones y material pedagógico	
	198-Instalaciones	
	199-Semovientes	
	200-Accesorios de computación	
	201-Software y otros activos intangibles	
	202-Otros bienes de capital	
	<b>Totales</b>	<b>700000</b>
<b>Total General</b>		<b>200622078</b>

**JURISDICCION 2**  
**SECRETARIA DE GOBIERNO**



## Municipalidad de Laboulaye

### JURISDICCIÓN 2: SECRETARÍA DE GOBIERNO

Programas - Actividades Centrales de la Jurisdicción	Subprogramas - Proyectos	Actividades	Tareas	Finalidad Función							
02	A. C. de la Secretaría de Gobierno	002	Actividad de la Secretaría de Gobierno		1-09						
		003	Asesoría Letrada								
		011	Junta de Defensa Civil								
		013	Dirección de Prensa y Protocolo	007 Prensa 008 Protocolo							
		039	Registro civil								
		040	Dirección de administración de personal	010 Administración de personal 011 Higiene y seguridad							
		060	Oficina Boleto Educativo Gratuito								
		104	Terminal de omnibus								
		14	DESARROLLO CULTURAL	218		Actividad cultural y casa de la cultura		3-18			
				219		Banda de música					
				220		Coro polifónico					
				221		Realización de eventos	017 Festejo día de la niñez 018 Festejo día del estudiante 019 Festejos patronales 020 Festejos varios				
				222		Archivo y Museo Histórico					
				223		Ballet Municipal					
				09		Sala "Cine y Teatro Sporting"	035		Teatro	021 Funciones gratuitas 022 Funciones onerosas	
036	Cine										
037	Funcionamiento de la sala										
034	Candy-Bar										
15	GESTIÓN Y CONTROL DE GOBIERNO				043		Dirección de Coordinación			1-09	
					044		Mesa única de entradas				
					046		Boletín Informativo Municipal				
					054		Recepción y archivo de expedientes				
					16		CONTRALOR MUNICIPAL		047		
		048	Inspección					062 Moto GUERRERO TRIP - A050EOJ 063 Moto GUERRERO TRIP - A050ENZ 064 Inspectores en la vía pública 066 Triciclo SPEED LIMIT - A000IHJ 071 Moto JM START - 947CZQ 073 Moto HONDA WAVE - 518DNW 074 Moto HONDA ECONO - 002BSR 082 CHEVROLET ONIX AB761QI 084 Volkswagen Gol AD310CN 091 Moto GUERRERO TRIP - A141PKK 138 Moto GUERRERO TRIP - A141PKL 159 Moto GUERRERO TRIP - A141PKM 237 FIAT CRONOS AF234VK 238 FIAT CRONOS AF234VJ 239 Peugeot 208 AF913WD			
		049	Educación vial								
		050	Aula recupero de puntos								
		051	Pista de manejo								
		052	Espectáculos Públicos								
		053	Playa de Camiones								
		103	Atención de semáforos								
		116	Estacionamiento Medido y Pago								



*Municipalidad de Laboulaye*

**Erogaciones**

**Jurisdicción 2**

**Secretaría de Gobierno**

<b>A. Central/ Programa</b>	<b>Denominación</b>	<b>Importe</b>
02	A. C. DE LA SECRETARÍA DE GOBIERNO	829.063.869
14	DESARROLLO CULTURAL	477.004.359
15	GESTIÓN Y CONTROL DE GOBIERNO	178.444.572
16	CONTRALOR MUNICIPAL	942.298.386
<b>Total</b>		<b>2.426.811.186</b>

**EROGACIONES EN %**

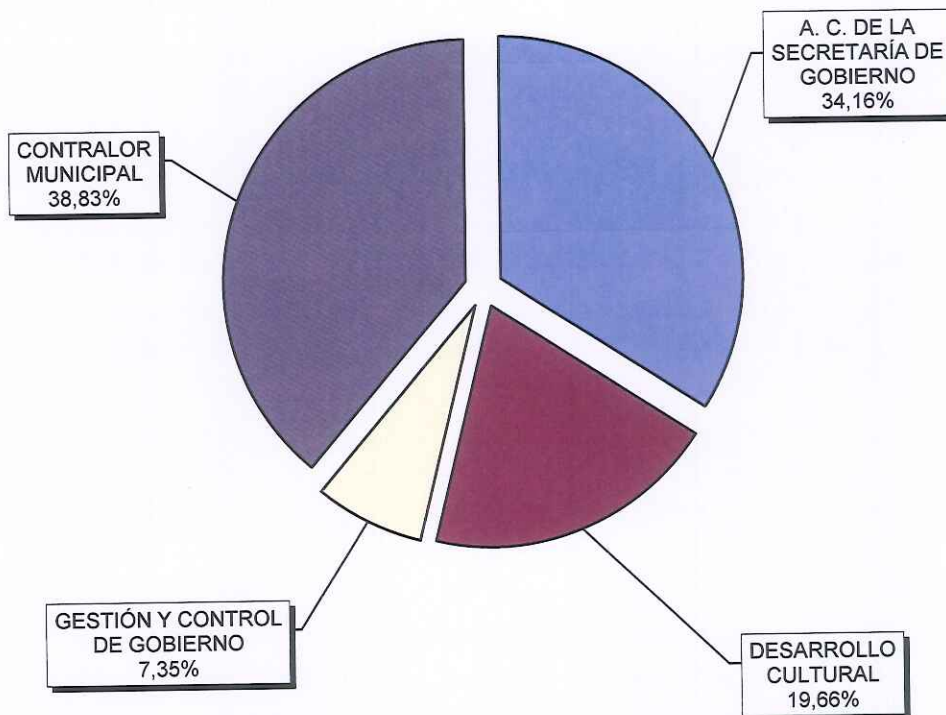



Municipalidad de Labouraje

JURISDICCIÓN 2 - SECRETARÍA DE GOBIERNO  
Actividad Central y Programas

Partidas		Secretaría de Gobierno	A. Central de la Secretaría de Gobierno	Desarrollo Cultural	Gestión y Control de Gobierno	Contralor Municipal	
Principal	Parcial	Jurisdicción 2	A.Ctral. 02	Prog. 14	Prog. 15	Prog. 16	
01- Personal		106358265	77598118	0	0	28760147	
	001-Funcionarios políticos	657943832	291238636	43218175	86946431	236540590	
	002-Personal permanente	560244230	124815873	92525797	46730749	296171811	
	003-Personal contratado	106340377	0	5064137	0	101276240	
	004-Personal jornalizado	8441169	1603559	382707	247325	6207578	
	005-Asignaciones familiares y otros subsidios	0	0	0	0	0	
	006-Servicios extraordinarios	0	0	0	0	0	
	007-Asistencia social al personal	228941873	78984420	22529297	21388349	106039806	
	008-Contribución previsional	78698769	27150895	7744446	7352245	36451183	
	009-Contribución a la obra social	65741737	22604368	6511865	6132473	30493030	
	010-Contribución a las A.R.T.	1423500	390000	175500	117000	741000	
	011-Contribución por seguros del personal	<b>Totales</b>	<b>1814133751</b>	<b>624385869</b>	<b>178151924</b>	<b>168914572</b>	<b>842681386</b>
02- Bienes de consumo		27035000	1845000	23390000	0	1800000	
	015-Alimentos y racionamientos	18320000	2050000	200000	40000	16030000	
	016-Combustibles, lubricantes y aditivos	36545000	16575000	4470000	2000000	13500000	
	017-Textiles y confecciones	200000	0	200000	0	0	
	018-Madera, corcho y sus manufacturas	11950000	2815000	3740000	1550000	3845000	
	019-Papel, cartón e impresos	1280000	500000	200000	0	580000	
	020-Productos químicos y medicinales	0	0	0	0	0	
	021-Explosivos	2544000	1000000	845000	0	699000	
	022-Cueros, plásticos, cauchos y sus manufacturas	5200000	0	0	0	5200000	
	023-Cubiertas y cámaras	13000000	5000000	0	0	8000000	
	024-Materiales para construcción	0	0	0	0	0	
	025-Vidrio y sus manufacturas	1020000	290000	500000	0	230000	
	026-Metales comunes y sus manufacturas	6740000	850000	1550000	0	4340000	
	027-Repuestos y accesorios	6679000	1889000	2100000	0	2690000	
	028-Elementos de limpieza y artículos de aseo personal	4745000	1690000	610000	630000	1815000	
	029-Útiles de escritorio, oficina y escolares	100000	0	100000	0	0	
	030-Materiales de sanidad y uso odontológico	250000	250000	0	0	0	
	031-Medicamentos	4679000	2529000	0	0	2150000	
	032-Bienes para seguridad del personal	2280000	950000	900000	0	430000	
	033-Elementos de uso eléctrico	4410000	1825000	1100000	750000	735000	
	034-Repuestos y elementos para uso informático	19000000	4690000	9600000	0	4710000	
	035-Otros bienes de consumo	<b>Totales</b>	<b>154277000</b>	<b>40248000</b>	<b>49505000</b>	<b>4970000</b>	<b>59554000</b>
03- Servicios no personales		0	0	0	0	0	
	041-Electricidad	3655000	1605000	1900000	150000	0	
	042-Gas	0	0	0	0	0	
	043-Agua	14828000	3115000	11430000	110000	173000	
	044-Transporte y Almacenaje	3816000	500000	500000	1700000	1116000	
	045-Comunicaciones	259891000	80545000	159400000	840000	19106000	
	046-Honorarios y retribuciones a terceros	480000	480000	0	0	0	
	047-Asistencia profesional y técnica	4434000	1785000	740000	60000	1849000	
	048-Teléfonos	20300000	20000000	300000	0	0	
	049-Publicidad y propaganda	6860000	0	0	0	6860000	
	050-Mantenimiento y reparación de vehículos, maquinarias y eq	5274000	0	1300000	0	3974000	
	051-Seguros y comisiones	640000	0	0	0	640000	
	052-Alquileres de inmuebles	11065000	370000	10200000	0	495000	
	053-Otros alquileres	11600000	650000	10450000	500000	0	
	054-Impuestos, derechos y tasas	700000	400000	300000	0	0	
	055-Viáticos, compensación de gastos y movilidad	3180000	1380000	1800000	0	0	
	056-Cortesía y homenajes	0	0	0	0	0	
	057-Gastos judiciales	0	0	0	0	0	
	058-Multas e indemnizaciones	0	0	0	0	0	
	059-Reparación de elementos informáticos	0	0	0	0	0	
	060-Capacitación	0	0	0	0	0	
	061-Otros servicios no personales	4950000	500000	2450000	0	2000000	
	<b>Totales</b>	<b>351673000</b>	<b>111330000</b>	<b>200770000</b>	<b>3360000</b>	<b>36213000</b>	
06- Transferencias corrientes		500000	0	500000	0	0	
	095-Archivo y Museo Histórico Manuel A. Moreira	30627435	0	30627435	0	0	
	096-Biblioteca Popular J.B. Alberdi	50000000	50000000	0	0	0	
	098-Boleto Educativo Gratuito	0	0	0	0	0	
	129-Becas	0	0	0	0	0	
	130-Becas - Proyecto de apoyo e integración educacional	0	0	0	0	0	
	<b>Totales</b>	<b>81127435</b>	<b>50000000</b>	<b>31127435</b>	<b>0</b>	<b>0</b>	
11- Bienes de capital		5700000	2100000	2200000	700000	700000	
	192-Maquinarias, equipos y motores	4550000	1000000	2550000	500000	500000	
	193-Moblaje, artefactos y accesorios	1150000	0	1000000	0	150000	
	194-Herramientas	0	0	0	0	0	
	195-Rodados	0	0	0	0	0	
	196-Aparatos e instrumentos	4000000	0	4000000	0	0	
	197-Colecciones y material pedagógico	0	0	0	0	0	
	198-Instalaciones	0	0	0	0	0	
	199-Semovientes	0	0	0	0	0	
	200-Accesorios de computación	0	0	0	0	0	
	201-Software y otros activos intangibles	0	0	0	0	0	
	202-Otros bienes de capital	10200000	0	7700000	0	2500000	
	<b>Totales</b>	<b>25600000</b>	<b>3100000</b>	<b>17450000</b>	<b>1200000</b>	<b>3850000</b>	
<b>Total General</b>		<b>2426811186</b>	<b>829063869</b>	<b>477004359</b>	<b>178444572</b>	<b>942298386</b>	



*Municipalidad de Laboulaye*

<b>JURISDICCIÓN:</b>	2- SECRETARÍA GOBIERNO
<b>Unidad Ejecutora:</b>	Secretaría Gobierno
<b>Categoría Programática:</b>	Actividad Central
<b>Nº 02 Denominación</b>	"Actividad Central de la Secretaría Gobierno"

**DESCRIPCIÓN:**

Esta actividad central está direccionada en asistir al Señor Intendente Municipal en su relación diaria con instituciones intermedias, centros educativos, medios de comunicación, etc, así como también con cada una de las Secretarías, direcciones y demás organismos municipales, a fin de consensuar y avanzar en el cumplimiento de las normas y procedimientos seguidos y grado de cumplimiento de los objetivos que se hayan propuesto.

Asimismo, integra las Comisiones de Control establecidas en las Concesiones del Matadero Frigorífico y Terminal de Ómnibus Municipal (hoy en manos de la Municipalidad), así como toda aquella que se cree en el futuro por motivos similares.

Dentro de esta actividad se desarrollan funciones de gran importancia para la comunidad como para todo el municipio, ellas son: Área de Cultura, Defensa Civil y Registro Civil.

Se continuará con:

- **Defensa Civil:** su objetivo es la formación y permanente vigencia de la Junta de Defensa Civil Municipal, la que desempeña funciones en situaciones de emergencia y en la capacitación de sus miembros y de integrantes de otras dependencias municipales y entidades de la ciudad. Para el ejercicio 2025 las acciones que concurrirán al logro de lo expresado son:
  - Mantener permanentemente actualizados los recursos disponibles con los que se cuenta ante catástrofes ó accidentes.
  - Asesoramiento a instituciones, escuelas, etc.
  - Elaborar planes de emergencia y realización de ejercicios de simulacros.
  - Coordinación de actividades con entes nacionales y provinciales.-
- **Registro Civil:** brinda y coordina con la Provincia las tareas derivadas de la aplicación de la Ley Nacional del Registro Nacional de Estado y Capacidad de las Personas. Asimismo, preserva la documentación en soporte papel y digital producida en cumplimiento de la Ley.

Comprende también sectores de la Administración Municipal donde se cumplen las siguientes actividades:

- **Área de Comunicación:** Área que se encarga de la propagación a nivel radial, televisivo e informático de las distintas actividades del Municipio así como también, el diseño y mantenimiento del sitio web municipal, de campañas relacionadas a las distintas actividades municipales, etc.-
- **Oficina de Boleto Educativo Gratuito:** Funciona como nexo comunicativo entre el Ministerio de Transporte de la Provincia con el ámbito municipal gestionando los diferentes tipos de asistencia a los beneficiarios del mismo.
- **Estación Terminal de ómnibus:** La misma depende de la Secretaria de Gobierno que es la encargada de gestiona su funcionamiento y financiamiento a través de los distintos vínculos con los terceros representantes de las Empresas de Transporte Público de Pasajeros que tienen su sede en el edificio de la Estación Terminal. Asimismo, es la encargada de todo lo concerniente al lugar, limpieza, provisión de insumos, diagramación de horarios y personal que presta sus servicios en la misma.
- **Mesa de Entradas de Expedientes y Presentaciones:** Es quien recibe y da inicio a los distintos reclamos, notas de presentación, solicitudes, oficios, informes para darles el curso que correspondan.



*Municipalidad de Laboulaye*

JURISDICCION 2 - SECRETARIA DE GOBIERNO		
ACTIVIDAD CENTRAL N° 02: A.C. DE LA SECRETARÍA DE GOBIERNO		
UNIDAD EJECUTORA: SECRETARÍA DE GOBIERNO		
RECURSOS FINANCIEROS ASIGNADOS A PARTIDAS PRINCIPALES		
PARTIDA PRINCIPAL	DENOMINACIÓN	CRÉDITO
01	PERSONAL	624385,869
02	BIENES DE CONSUMO	40248,000
03	SERVICIOS NO PERSONALES	111330,000
06	TRANSFERENCIAS CORRIENTES	50000,000
11	BIENES DE CAPITAL	3100,000
Total		829063,869





*Municipalidad de Laboulaye*

JURISDICCION 2 - SECRETARIA DE GOBIERNO		
ACTIVIDAD CENTRAL N° 02: A.C. DE LA SECRETARÍA DE GOBIERNO		
UNIDAD EJECUTORA: SECRETARÍA DE GOBIERNO		
RECURSOS HUMANOS		
PARTIDA PARCIAL	DENOMINACIÓN	CANTIDAD
001	Funcionarios políticos	2
	Secretario del Ejecutivo	1
	Asesor Letrado	1
002	Personal permanente	11
	Categoría 24	1
	Categoría 22	3
	Categoría 20	1
	Categoría 19	1
	Categoría 10	1
	Categoría 9	1
Categoría 1	3	
Total		13





Municipalidad de Labouraje

JURISDICCIÓN 2 - SECRETARÍA DE GOBIERNO  
ACTIVIDAD CENTRAL Nº 02: A.C. DE LA SECRETARÍA DE GOBIERNO  
Actividades y tareas

Principal	Parcial	A. Central de la Secretaría de Gobierno	Actividad de la Secretaría de Gobierno	Asesoría Letrada	Junta de Defensa Civil	Dirección de Prensa y Protocolo	Prensa	Protocolo	Registro Civil	Dirección de administración de personal	Administración de personal	Higiene y Seguridad	Oficina Boleto Educativo Gratuito	Terminal de omnibus
	059-Reparación de elementos informáticos	0	0			0				0				
	060-Capacitación	500000	0			0				500000	500000			
	061-Otros servicios no personales	111330000	15060000	2185000	1330000	42025000	39980000	2045000	2400000	25985000	17090000	8895000	95000	22250000
	<b>Totales</b>	<b>500000000</b>	<b>15060000</b>	<b>2185000</b>	<b>1330000</b>	<b>42025000</b>	<b>39980000</b>	<b>2045000</b>	<b>2400000</b>	<b>25985000</b>	<b>17090000</b>	<b>8895000</b>	<b>95000</b>	<b>22250000</b>
06- Transferencias Corrientes	098-Boleto Educativo Gratuito	500000000	0	0	0	0	0	0	0	0	0	0	500000000	0
11- Bienes de capital	192-Maquinarias, equipos y motores	2100000	200000			700000	700000		700000	700000	700000			500000
	193-Mobiliario, artefactos y accesorios	1000000				0			0	300000	300000			
	194-Herramientas	0				0			0	0	0			
	195-Rodados	0				0			0	0	0			
	196-Aparatos e instrumentos	0				0			0	0	0			
	197-Colecciones y material pedagógico	0				0			0	0	0			
	198-Instalaciones	0				0			0	0	0			
	199-Semovientes	0				0			0	0	0			
	200-Accesorios de computación	0				0			0	0	0			
	201-Software y otros activos intangibles	0				0			0	0	0			
	202-Otros bienes de capital	0	200000		0	700000	700000	0	700000	1000000	1000000	0	0	500000
	<b>Totales</b>	<b>3100000</b>	<b>200000</b>	<b>45799092</b>	<b>2960000</b>	<b>102041085</b>	<b>95671085</b>	<b>6370000</b>	<b>157167196</b>	<b>184067607</b>	<b>109765608</b>	<b>74301999</b>	<b>74009254</b>	<b>126218748</b>
	<b>Total General</b>	<b>829063869</b>	<b>136806889</b>	<b>45799092</b>	<b>2960000</b>	<b>102041085</b>	<b>95671085</b>	<b>6370000</b>	<b>157167196</b>	<b>184067607</b>	<b>109765608</b>	<b>74301999</b>	<b>74009254</b>	<b>126218748</b>



*Municipalidad de Laboulaye*

<b>JURISDICCIÓN:</b>	2- SECRETARÍA GOBIERNO
<b>Unidad Ejecutora:</b>	Secretaría Gobierno
<b>Categoría Programática:</b>	Programa
<b>Nº 14 Denominación</b>	"Área de Cultura"
<b>DESCRIPCIÓN:</b>	<ul style="list-style-type: none"><li>• <u>Áreas de Cultura:</u> Físicamente abarca tres centros culturales como polo de atracción y concreción de diversas expresiones de la cultura de nuestra comunidad. 1. Archivo y Museo Histórico de la ciudad de Laboulaye donde se encuentra la reserva de archivos que reflejan la historia de nuestra ciudad, así como una exposición de un sinnúmero de objetos que conforman su patrimonio histórico cultural. Cine Teatro Sporting que recibe de forma permanente espectáculos, shows, presentaciones, proyecta sus películas con su sala recientemente renovada en su totalidad y Casa de la Cultura Carla Balastracci que alberga distintas expresiones, muestras, talleres de distintos rubros etc.</li><li>• <u>Actividad cultural y casa de la cultura:</u> el objetivo del siguiente programa es aplicar una política que conlleva el desarrollo cultural de nuestra ciudad, entendiéndose CULTURA no como una actividad eventual o de distracción, sino como una herramienta de acción netamente social, donde la comunidad podrá vivenciar, participar y ser parte del Capital Cultural y de los Bienes Culturales heredados, como así también, de los que están en proceso de formación. En éste ámbito, y contando ya con la infraestructura necesaria como la Casa de la Cultura y la Sala del Cine Teatro Sporting, se intentará equipar esta última para brindar funciones de Cine, además de promover las actividades teatrales locales y foráneas. Asimismo en la Casa de Cultura se seguirán dictando los cursos y programas de Costura, Porcelana fría, Cerámica, Dibujo y Pintura, Ceremonial y Protocolo, etc.-</li><li>• <u>Banda de Música:</u> está compuesta, en casi su totalidad, con músicos ad honorem, exceptuando 4 maestros de instrumentos cuya retribución está contemplada en el siguiente presupuesto. Con el fin de generar una participación activa real se contemplan gastos presupuestados que tiene que ver con traslado y manutención en actuaciones fuera de nuestra ciudad.</li><li>• <u>Coro Polifónico:</u> la participación de los coros es gratuita. Los gastos presupuestados corresponden a costos necesarios para retribuciones al director y actuaciones públicas, tanto en nuestra ciudad como en otras poblaciones.</li><li>• <u>Escuela de Danzas Municipal:</u> aquí los asistentes podrán desarrollar de manera gratuita y bajo la atenta mirada y coordinación de su Directora, las actividades danzantes, a la vez que nos representaran como ciudad en distintos encuentros de otras localidades de la Provincia y Nación.-</li><li>• <u>Archivo y Museo Histórico:</u> de fundamental relevancia para el desarrollo y aprendizaje de nuestra sociedad y para las generaciones futuras, el presente presupuesto contempla los gastos de la actividad. También está en gestión la obtención del espacio físico necesario en terrenos del FFCC para concretar el nuevo edificio que albergara esta institución.</li></ul> <p><b>ASESORIA LETRADA:</b> Esta área tiene como objetivo principal asesorar técnicamente al Dpto. Ejecutivo en los asuntos legales, asesorando y emitiendo en cada oportunidad los dictámenes correspondientes que den sustento a las decisiones y resoluciones que adopte el Dpto. Ejecutivo en base a la legislación aplicable a cada caso en concreto. Asimismo, es el área encargada de tramitar las causas ante los Tribunales en que se lleven a cabo los distintos pleitos en que el municipio sea parte.</p> <p><b>DIRECCION DE PERSONAL:</b> Esta dirección tiene como función principal la organización de los agentes que forman parte de la plantilla municipal. Asimismo, es la encargada de llevar y elaborar el legajo personal de cada empleado, asistencias, licencias, liquidaciones de sueldos con sus respectivos recibos de haberes etc. Es la encargada de informar acerca de la conducta de los empleados elaborando los distintos expedientes internos, dándole inicio al procedimiento administrativo.</p> <p><b>DIRECCIÓN DE COORDINACIÓN:</b> Esta área tiene como principal objetivo oficiar de nexo entre las distintas secretarías con la Intendencia Municipal para la elaboración de decretos, resoluciones, así como también para elaboración y presentación de proyectos de ordenanzas. Es la encargada de elaborar el Boletín Informativo Municipal. El lugar físico donde se centraliza el ingreso de los distintos expedientes que provienen de mesa de entradas. Elabora contratos, resoluciones, decretos, convenios con diferentes entidades y todo otro instrumento legal que haga al desarrollo de la actividad administrativa municipal. Coadyuva en los distintos procesos de contratación, contrataciones directas, concursos de precios y licitaciones públicas.</p>



*Municipalidad de Labouraje*

JURISDICCIÓN 2 - SECRETARÍA DE GOBIERNO PROGRAMA N° 14: DESARROLLO CULTURAL UNIDAD EJECUTORA: SECRETARÍA DE GOBIERNO		
RECURSOS FINANCIEROS ASIGNADOS A PARTIDAS PRINCIPALES		
PARTIDA PRINCIPAL	DENOMINACIÓN	CRÉDITO
01	PERSONAL	178151,924
02	BIENES DE CONSUMO	49505,000
03	SERVICIOS NO PERSONALES	200770,000
06	TRANSFERENCIAS CORRIENTES	31127,435
11	BIENES DE CAPITAL	17450,000
Total		477004,359



*Municipalidad de Laboulaye*

JURISDICCIÓN 2 - SECRETARÍA DE GOBIERNO		
PROGRAMA N° 14: DESARROLLO CULTURAL		
UNIDAD EJECUTORA: SECRETARÍA DE GOBIERNO		
RECURSOS HUMANOS		
PARTIDA PARCIAL	DENOMINACIÓN	CANTIDAD
001	Funcionarios políticos	1
	Director	1
002	Personal permanente	2
	Categoría 20	1
	Categoría 15	1
Total		3











Municipalidad de Laboulaye

JURISDICCION 2 - SECRETARIA DE GOBIERNO  
PROGRAMA N° 14: DESARROLLO CULTURAL  
Actividades y tareas

Principal	Parcial	Actividades y tareas											
		Act. 222	Act. 223	SubProg. 09	Act. 035	Tar. 021	Tar. 022	Act. 036	Act. 037	Act. 034			
	047-Asistencia profesional y técnica												
	048-Teléfonos	500000		0	0							80000	
	049-Publicidad y propaganda			80000	0								
	050-Mantenimiento y reparación de vehículos, maquinarias y equipos			300000	0								
	051-Seguros y comisiones			0	0								
	052-Alquileres de inmuebles			1300000	0								
	053-Otros alquileres			0	0								
	054-Impuestos, derechos y tasas			1500000	0								
	055-Viáticos, compensación de gastos y movilidad			5000000	0								
	056-Cortesía y homenajes			300000	0								
	057-Gastos judiciales			0	0								
	058-Multas e indemnizaciones			0	0								
	059-Reparación de elementos informáticos			0	0								
	060-Capacitación			0	0								
	061-Otros servicios no personales			0	0								
	<b>Totales</b>	500000	150000	1800000	4400000	1400000	3000000	58100000	800000	5180000	1000000	1500000	
06- Transferen- cias corrientes	095-Archivo y Museo Histórico Manuel A. Moreira	500000		0	0								
	096-Biblioteca Popular J.B. Alberdi			0	0								
	097-Cooperativa Granjera			0	0								
	098-Boleto Educativo Gratuito			0	0								
	129-Becas			0	0								
	130-Becas - Proyecto de apoyo e integración educativa			0	0								
	<b>Totales</b>	500000	0	0	0	0	0	0	0	0	0	0	
11- Bienes de capital	192-Maquinarias, equipos y motores			2200000	0								
	193-Mobiliario, artefactos y accesorios	700000		1850000	0								
	194-Herramientas			500000	0								
	195-Rodados			0	0								
	196-Aparatos e instrumentos			2500000	0								
	197-Colecciones y material pedagógico			0	0								
	198-Instalaciones			0	0								
	199-Semovientes			0	0								
	200-Accesorios de computación			0	0								
	201-Software y otros activos Intangibles			5700000	0								
	202-Otros bienes de capital			12750000	0								
	<b>Totales</b>	700000	0	12750000	0	0	0	3500000	7050000	1500000	4500000	700000	
	<b>Total general</b>	38134415	9790000	174394632	4800000	1450000	3350000	145814632	15080000	8700000			



*Municipalidad de Laboulaye*

JURISDICCIÓN 2 - SECRETARÍA DE GOBIERNO		
PROGRAMA N° 15: GESTIÓN Y CONTROL DE GOBIERNO		
UNIDAD EJECUTORA: DIRECCIÓN DE COORDINACIÓN Y CONTROL GENERAL		
RECURSOS FINANCIEROS ASIGNADOS A PARTIDAS PRINCIPALES		
PARTIDA PRINCIPAL	DENOMINACIÓN	CRÉDITO
01	PERSONAL	168914,572
02	BIENES DE CONSUMO	4970,000
03	SERVICIOS NO PERSONALES	3360,000
11	BIENES DE CAPITAL	1200,000
Total		178444,572



*Municipalidad de Laboulaye*

JURISDICCIÓN 2 - SECRETARÍA DE GOBIERNO		
PROGRAMA N° 15: GESTIÓN Y CONTROL DE GOBIERNO		
UNIDAD EJECUTORA: DIRECCIÓN DE COORDINACIÓN		
RECURSOS HUMANOS		
PARCIAL	DENOMINACIÓN	CANTIDAD
002	Personal permanente	3
	Categoría 24	1
	Categoría 20	1
	Categoría 19	1
Total		3



Municipalidad de Laboulaye

JURISDICCIÓN 2 - SECRETARÍA DE GOBIERNO  
PROGRAMA Nº 15: GESTIÓN Y CONTROL DE GOBIERNO  
Actividades y tareas

Partidas		Gestión y Control de Gobierno	Dirección de Coordinación	Mesa única de entradas	Boletín Informativo	Recepción y archivo de expedientes
Principal	Parcial	Prog. 15	Act. 043	Act. 044	Act.046	Act. 054
01- Personal	001-Funcionarios políticos 002-Personal permanente 003-Personal contratado 004-Personal jornalizado 005-Asignaciones familiares y otros subsidios 006-Servicios extraordinarios 007-Asistencia social al personal 008-Contribución previsional 009-Contribución a la obra social 010-Contribución a las A.R.T. 011-Contribución por seguros del personal	0 86946431 46730749 0 247325 0 0 21388349 7352245 6132473 117000	86946431 18030272	28700477 247325 4592076 1578526 1330521 39000	0	0
	<b>Totales</b>	<b>168914572</b>	<b>132426646</b>	<b>36487926</b>	<b>0</b>	<b>0</b>
02- Bienes de consumo	015-Alimentos y racionamientos 016-Combustibles, lubricantes y aditivos 017-Textiles y confecciones 018-Madera, corcho y sus manufacturas 019-Papel, cartón e impresos 020-Productos químicos y medicinales 021-Explosivos 022-Cueros, plásticos, cauchos y sus manufacturas 023-Cubiertas y cámaras 024-Materiales para construcción 025-Vidrio y sus manufacturas 026-Metales comunes y sus manufacturas 027-Repuestos y accesorios 028-Elementos de limpieza y artículos de aseo personal 029-Útiles de escritorio, oficina y escolares 030-Materiales de sanidad y uso odontológico 031-Medicamentos 032-Bienes para seguridad del personal 033-Elementos de uso eléctrico 034-Repuestos y elementos para uso informático 035-Otros bienes de consumo	0 40000 2000000 0 1550000 0 0 0 0 0 0 0 0 0 0 0 630000 0 0 0 0 750000 0 0	40000 1200000 900000 50000 200000 270000 500000	400000 400000 50000 150000 60000 150000 250000	200000 260000	400000 400000 1200000
	<b>Totales</b>	<b>4970000</b>	<b>2910000</b>	<b>600000</b>	<b>260000</b>	<b>1200000</b>
03- Servicios no personales	041-Electricidad 042-Gas 043-Agua 044-Transporte y Almacenaje 045-Comunicaciones 046-Honorarios y retribuciones a terceros 047-Asistencia profesional y técnica 048-Teléfonos 049-Publicidad y propaganda 050-Mantenimiento y reparación de vehículos, maquinarias y equipos 051-Seguros y comisiones 052-Alquileres de inmuebles 053-Otros alquileres 054-Impuestos, derechos y tasas 055-Viáticos, compensación de gastos y movilidad 056-Cortesía y homenajes 057-Gastos judiciales 058-Multas e indemnizaciones 059-Reparación de elementos informáticos 060-Capacitación 061-Otros servicios no personales	0 150000 0 110000 1700000 840000 0 60000 0 0 0 0 0 0 500000 0 0 0 0 0 0 0 0 0 0	150000 50000 800000 500000	1700000 40000 60000	60000	0
	<b>Totales</b>	<b>3360000</b>	<b>1500000</b>	<b>1800000</b>	<b>60000</b>	<b>0</b>
11- Bienes de capital	192-Maquinarias, equipos y motores 193-Moblaje, artefactos y accesorios 194-Herramientas 195-Rodados 196-Aparatos e instrumentos 197-Colecciones y material pedagógico 198-Instalaciones 199-Semovientes 200-Accesorios de computación 201-Software y otros activos intangibles 202-Otros bienes de capital	700000 500000 0 0 0 0 0 0 0 0 0 0 0	700000	500000	0	0
	<b>Totales</b>	<b>1200000</b>	<b>700000</b>	<b>500000</b>	<b>0</b>	<b>0</b>
<b>Total general</b>		<b>178444572</b>	<b>137536646</b>	<b>39387926</b>	<b>320000</b>	<b>1200000</b>



*Municipalidad de Laboulaye*

<b>JURISDICCIÓN:</b>	2 - SECRETARÍA DE GOBIERNO
<b>Unidad Ejecutora:</b>	Dirección de Contralor Municipal
<b>Categoría Programática:</b>	Programa
<b>Nº 16 Denominación</b>	"Contralor Municipal"

**DESCRIPCIÓN:**

Este programa tiene como objetivo llevar a cabo todo lo concerniente al ordenamiento y control del tránsito urbano, señalización, semaforización, animales abandonados en la vía pública, licencias para conducir, transporte de carga y transporte público, publicidad y propaganda; comercialización de pirotecnia, todo con arreglo a las ordenanzas vigentes.

Así mismo controla las acciones vinculadas con las costumbres, los esparcimientos y en general los espectáculos de carácter público; actividades comerciales y uso del dominio público; vendedores ambulantes y asentamientos clandestinos; ruidos molestos; preservación del medio ambiente, de conformidad a la legislación vigente.

Es de destacar la importancia que tiene dentro de este programa la actividad de Educación Vial, proyecto ideado y diseñado con el fin de concientizar a la población sobre las normas de tránsito, de acuerdo a edades e intelecto. La enseñanza se realiza mediante señalizaciones, normas de conductas en la vía pública, folletería, medios radiales, etc.

Se continuará con las campañas en los jardines de infantes, colegios primarios y secundarios previéndose una difusión más intensa en el medio televisivo.

También en este Programa funciona el "Aula de Recupero de Puntos", destinada a aquellos conductores que hayan perdido puntos de su licencia de conducir, por infracciones constatadas por la policía de la Provincia de Córdoba.

Finalmente es necesario destacar que la Dirección de Contralor es la principal responsable de llevar adelante la implementación del "Plan Integral de Seguridad Vial y Ordenamiento del Tránsito" y el ordenamiento, control y buen funcionamiento de la Playa de Camiones.



*Municipalidad de Laboulaye*

JURISDICCION 2 - SECRETARÍA DE GOBIERNO		
PROGRAMA Nº 16: CONTRALOR MUNICIPAL		
UNIDAD EJECUTORA: DIRECCIÓN DE CONTRALOR MUNICIPAL		
RECURSOS FINANCIEROS ASIGNADOS A PARTIDAS PRINCIPALES		
PARTIDA PRINCIPAL	DENOMINACIÓN	CRÉDITO
01	PERSONAL	842681,386
02	BIENES DE CONSUMO	59554,000
03	SERVICIOS NO PERSONALES	36213,000
11	BIENES DE CAPITAL	3850,000
Total		942298,386



*Municipalidad de Laboulaye*

ACTIVIDAD CENTRAL N° 02: A.C. DE LA SECRETARÍA DE GOBIERNO		
PROGRAMA N° 16: CONTRALOR MUNICIPAL		
UNIDAD EJECUTORA: DIRECCIÓN DE CONTRALOR MUNICIPAL		
RECURSOS HUMANOS		
PARCIAL	DENOMINACIÓN	CANTIDAD
001	Funcionarios políticos	1
	Director	1
002	Personal permanente	10
	Categoría 19	3
	Categoría 18	1
	Categoría 15	2
	Categoría 12	1
	Categoría 10	1
	Categoría 1	2
Total		11









Municipalidad de Sabouray

JURISDICCIÓN 2 - SECRETARÍA DE GOBIERNO  
PROGRAMA N° 16: CONTRALOR MUNICIPAL  
Actividades y tareas

Principal	Parcial	VOLKSWAGEN GOL AD310CN Tar. 084	Moto GUERRERO TRIP A141PKK Tar. 091	Moto GUERRERO TRIP A141PKL Tar. 138	Moto GUERRERO TRIP A141PKM Tar. 159	FIAT CRONOS AF234VK Tar. 237	FIAT CRONOS AF234VJ Tar. 238	PEUGEOT 208 AF913WD Tar. 239	Educación vial Act. 049	Aula recupero de puntos Act. 050	Pista de Manejo Act.051	Playa de Camiones Act. 053	Atención de semáforos Act.103	Estacionamiento Medido Act.116
01- Personal	001-Funcionarios políticos 002-Personal permanente 003-Personal contratado 004-Personal jornalizado 005-Asignaciones familiares y otros subsidios 006-Servicios extraordinarios 007-Asistencia social al personal 008-Contribución previsional 009-Contribución a la obra social 010-Contribución a las A.R.T. 011-Contribución por seguros del personal	0	0	0	0	0	0	0	22945780 71192914 630422			92710787 11944166 20255248 1355679		18083026 40510496 1355679
	<b>Totales</b>	0	0	0	0	0	0	0	119440176	0	0	158943867	0	75378517
02- Bienes de consumo	015-Alimentos y racionamientos 016-Combustibles, lubricantes y aditivos 017-Textiles y confecciones 018-Madera, corcho y sus manufacturas 019-Papel, cartón e impresos 020-Productos químicos y medicinales 021-Explosivos 022-Cueros, plásticos, cauchos y sus manufacturas 023-Cubiertas y cámaras 024-Materiales para construcción 025-Vidrio y sus manufacturas 026-Metales comunes y sus manufacturas 027-Repuestos y accesorios 028-Elementos de limpieza y artículos de aseo personal 029-Útiles de escritorio, oficina y escolares 030-Materiales de sanidad y uso odontológico 031-Medicamentos 032-Bienes para seguridad del personal 033-Elementos de uso eléctrico 034-Repuestos y elementos para uso informático 035-Otros bienes de consumo	2000000 500000 500000	40000 300000 100000	40000 300000 100000	40000 300000 100000	3500000 500000 500000	3500000 500000 500000	2000000 500000 500000	100000 900000 790000 295000 169000			200000 130000 900000 250000 85000 250000 800000	150000 400000	5000 5000
	<b>Totales</b>	3000000	440000	440000	440000	4500000	4500000	3000000	4799000	150000	180000	4915000	850000	10000
03- Servicios no personales	041-Electricidad 042-Gas 043-Agua 044-Transporte y Almacenaje 045-Comunicaciones 046-Honorarios y retribuciones a terceros 047-Asistencia profesional y técnica 048-Teléfonos 049-Publicidad y propaganda 050-Mantenimiento y reparación de vehículos, maquinarias y equipos 051-Seguros y comisiones 052-Alquileres de inmuebles 053-Otros alquileres	300000 700000 530000	150000 400000 51000	150000 400000 51000	150000 400000 51000	300000 700000 530000	300000 700000 530000	300000 700000 530000	8000000 640000			48000 3000000 150000 850000 195000	1200000 300000	10000



Municipalidad de Labouraje

JURISDICCIÓN 2 - SECRETARÍA DE GOBIERNO  
PROGRAMA N° 16: CONTRALOR MUNICIPAL  
Actividades y tareas

Principal	Parcial	VOLKSWAGEN GOL AD310CN Tar. 084	Moto GUERRERO TRIP A141PKK Tar. 091	Moto GUERRERO TRIP A141PKL Tar. 138	Moto GUERRERO TRIP A141PKM Tar. 159	FIAT CRONOS AF234VK Tar. 237	FIAT CRONOS AF234VJ Tar. 238	PEUGEOT 208 AF913WD Tar. 239	Educación vial Act. 049	Aula recuperación de puntos Act. 050	Pista de Manejo Act. 051	Playa de Camiones Act. 053	Atención de semáforos Act. 103	Estacionamiento Medido Act. 116
	054- Impuestos, derechos y tasas 055- Viáticos, compensación de gastos y movilidad 056- Cortesía y homenajes 057- Gastos judiciales 058- Multas e indemnizaciones 059- Reparación de elementos informáticos 060- Capacitación 061- Otros servicios no personales	250000 1780000	601000 601000	601000 601000	601000 601000	250000 1780000	250000 1780000	250000 1780000	1500000 8790000	0 0	0 0	600000 4843000	1500000 1500000	100000 10000
11- Bienes de capital	Totales	4780000	1041000	1041000	1041000	6280000	6280000	4780000	1000000 1000000	1500000	1800000	168651867	2350000	75398517
	Total general	4780000	1041000	1041000	1041000	6280000	6280000	4780000	134029176	1500000	1800000	168651867	2350000	75398517



## Municipalidad de Laboulaye

JURISDICCIÓN 3: SECRETARÍA DE HACIENDA

Programas - Actividades  
Centrales de la  
Jurisdicción

Subprogra  
mas -  
Proyectos

Actividades

Tareas

Finalidad  
Función

03 A. C. de la Secretaría de Hacienda

063 Actividad de la Secretaría de H.  
075 Tareas de la Secretaría de H.  
068 Habilitaciones Comerciales, Ind. y de Servicios

1-03

07 COMPUTOS

80 Funcionamiento software y hardware

1-09

22 RENTAS

067 Dirección de Rentas  
069 Catastro Técnico  
070 Atención sobre Tasas, Contribuciones e Impuestos  
073 Notificaciones  
075 Gestión y Fiscalización de deudas

1-06

23 ADMINISTRACIÓN

023 Gestión interna de recupero  
024 Procuración

1-09

076 Dirección de Administración  
072 Tareas de la Dir. De Administración  
077 Recepción y telefonía  
083 Fotocopiadora

077 Contaduría  
078 Presupuestación y Compras

078 Tareas en Presupuestación y Compras  
079 Deposito de suministros

079 Tesorería

080 Tareas en tesorería municipal  
081 Tareas en delegación B° Belgrano  
085 Tareas en delegación B° Pueyrredón

081 Cafetería y Limpieza

99 CRÉDITOS ESPECIALES

6-36



*Municipalidad de Laboulaye*

**Erogaciones**

**Jurisdicción 3**

**Secretaría de Hacienda**

A. Central/ Programa/ Prev. Finan- cieras	Denominación	Importe
03	A. C. DE LA SECRETARÍA DE HACIENDA	83.193.895
07	CÓMPUTOS	137.714.228
22	RENTAS	495.561.199
23	ADMINISTRACIÓN	642.506.129
99	CRÉDITOS ESPECIALES	1.396.115.897
<b>Total</b>		<b>2.755.091.348</b>

**EROGACIONES EN %**

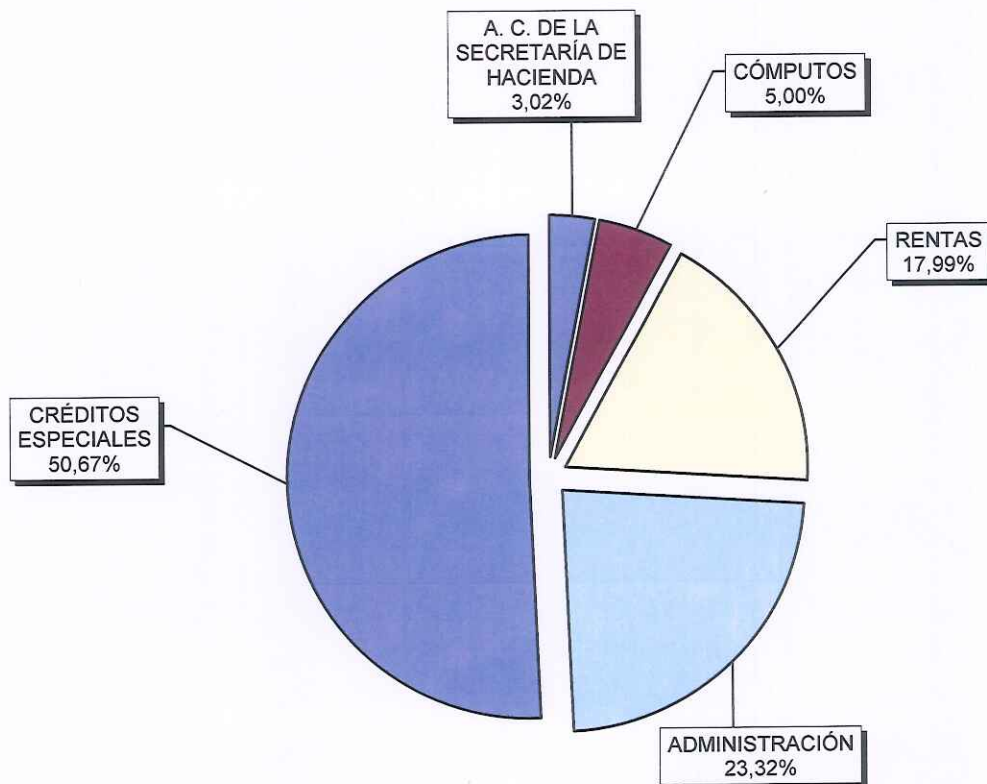



*Municipalidad de Laboulaye*

**JURISDICCIÓN 3 - SECRETARÍA DE HACIENDA**  
**Actividad Central, Programas y Previsiones Financieras**

Partidas		Secretaría de Hacienda	A. Central de la Secretaría de Hacienda	Cómputos	Rentas	Administración	Créditos Especiales
Principal	Parcial	Jurisdicción 3	A.Ctral. 03	Prog.07	Prog. 22	Prog. 23	Prev. Fin. 99
01- Personal	001-Funcionarios políticos 002-Personal permanente 003-Personal contratado 004-Personal jornalizado 005-Asignaciones familiares y otros subsidios 006-Servicios extraordinarios 007-Asistencia social al personal 008-Contribución previsional 009-Contribución a la obra social 010-Contribución a las A.R.T. 011-Contribución por seguros del personal	43411537 698729616 128215204 30382872 5339022 0 25000 144118276 49540658 41274265 741000	43411537 0 16870919 0 0 0 0 9645193 3315535 2751711 39000	0 40502332 14986738 0 0 0 0 8878251 3051899 2536008 39000	0 364483093 14092494 0 127959 0 0 60572094 20821657 17328401 292500	0 293744191 82285053 30382872 5211063 0 0 65022738 22351566 18658145 370500	0 0 0 0 0 0 25000 0 0 0 0 250000
	<b>Totales</b>	<b>1141777450</b>	<b>76033895</b>	<b>69994228</b>	<b>477718199</b>	<b>518006129</b>	<b>250000</b>
02- Bienes de consumo	015-Alimentos y racionamientos 016-Combustibles, lubricantes y aditivos 017-Textiles y confecciones 018-Madera, corcho y sus manufacturas 019-Papel, cartón e impresos 020-Productos químicos y medicinales 021-Explosivos 022-Cueros, plásticos, cauchos y sus manufacturas 023-Cubiertas y cámaras 024-Materiales para construcción 025-Vidrio y sus manufacturas 026-Metales comunes y sus manufacturas 027-Repuestos y accesorios 028-Elementos de limpieza y artículos de aseo personal 029-Útiles de escritorio, oficina y escolares 030-Materiales de sanidad y uso odontológico 031-Medicamentos 032-Bienes para seguridad del personal 033-Elementos de uso eléctrico 034-Repuestos y elementos para uso informático 035-Otros bienes de consumo	9324000 0 9250000 0 10410000 500000 0 700000 0 0 0 0 0 350000 8623000 5723000 70000 0 132000 983000 8830000 1018000	100000 0 300000 0 500000 0 0 0 0 0 0 0 0 0 100000 0 0 0 500000 0	0 0 600000 0 2300000 0 0 0 0 0 3500000 0 500000 500000 20000 0 0 0 150000 5500000 400000	164000 0 3550000 0 1700000 0 0 0 0 0 0 0 0 33000 1153000 0 0 132000 333000 1080000 68000	9060000 0 4800000 0 5910000 500000 700000 0 0 0 0 8590000 4420000 50000 1750000 450000 36730000	0 0
	<b>Totales</b>	<b>55913000</b>	<b>1600000</b>	<b>9370000</b>	<b>8213000</b>	<b>36730000</b>	<b>0</b>
03- Servicios no personales	041-Electricidad 042-Gas 043-Agua 044-Transporte y Almacenaje 045-Comunicaciones 046-Honorarios y retribuciones a terceros 047-Asistencia profesional y técnica 048-Teléfonos 049-Publicidad y propaganda 050-Mantenimiento y reparación de vehículos, maquinarias y equipos 051-Seguros y comisiones 052-Alquileres de inmuebles 053-Otros alquileres 054-Impuestos, derechos y tasas 055-Viáticos, compensación de gastos y movilidad 056-Cortesía y homenajes 057-Gastos judiciales 058-Multas e indemnizaciones 059-Reparación de elementos informáticos 060-Capacitación 061-Otros servicios no personales	1930000 0 390000 1800000 6255000 5000000 5380000 0 0 71000000 2310000 295000 2050000 500000 0 2500000 0 1450000 0 350000	150000 0 50000 0 900000 0 860000 0 0 0 500000 0 0 0 0 0 0 300000 0 0	0 0 150000 1800000 1800000 50000000 0 0 0 0 0 0 0 0 0 0 0 0 100000	400000 0 50000 0 1725000 0 120000 0 0 0 110000 125000 2050000 0 2500000 0 450000 0 0 2500000	1380000 0 140000 0 1830000 0 4300000 0 0 71000000 2200000 170000 0 0 0 700000 0 0 0	0 0 0 0 0 0 0 0 0 0 0 0 0 0 0 0 0 0 0 0
	<b>Totales</b>	<b>146210000</b>	<b>2560000</b>	<b>54150000</b>	<b>7530000</b>	<b>81970000</b>	<b>0</b>
06- Transferencias corrientes	136-Aporte para Sociedad Rural de Laboulaye	2000000 0	2000000 0	0 0	0 0	0 0	0 0
	<b>Totales</b>	<b>2000000</b>	<b>2000000</b>	<b>0</b>	<b>0</b>	<b>0</b>	<b>0</b>
11- Bienes de capital	192-Maquinarias, equipos y motores 193-Moblaje, artefactos y accesorios 194-Herramientas 195-Rodados 196-Aparatos e instrumentos 197-Colecciones y material pedagógico 198-Instalaciones 199-Semovientes 200-Accesorios de computación 201-Software y otros activos intangibles 202-Otros bienes de capital	4200000 4150000 0 0 0 0 0 0 750000 0 4000000 0	700000 300000 0 0 0 0 0 0 0 0 1000000 0	700000 2000000 0 0 0 0 0 0 500000 0 1000000 0	2100000 0 0 0 0 0 0 0 0 2500000 0 3000000	700000 1850000 0 0 0 0 0 0 0 0 0 5800000	0 0 0 0 0 0 0 0 0 0 0 0
	<b>Totales</b>	<b>13100000</b>	<b>1000000</b>	<b>4200000</b>	<b>2100000</b>	<b>5800000</b>	<b>0</b>



Municipalidad de Laboulaye

JURISDICCIÓN 3 - SECRETARÍA DE HACIENDA  
Actividad Central, Programas y Previsiones Financieras

Partidas		Secretaría de Hacienda	A. Central de la Secretaría de Hacienda	Cómputos	Rentas	Adminis-tración	Créditos Especiales
Prinicipal	Parcial	Jurisdicción 3	A.Ctral. 03	Prog.07	Prog. 22	Prog. 23	Prev. Fin. 99
16- Aportes de capital	316-Fondo permanente p/la finan. de proy. y prog. de los gob. loc. de la pcia. de Cba.	78614061	0	0	0	0	78614061
	<b>Totales</b>	78614061	0	0	0	0	78614061
18- Crédito adicional para refuerzo de partidas	322-Crédito adicional para refuerzo de partidas	1119307030	0	0	0	0	1119307030
	<b>Totales</b>	1119307030	0	0	0	0	1119307030
20- Amortización de la deuda	335-Dirección de Vivienda - FOVICOR	154425	0	0	0	0	154425
	343-Plan de Refinanciación de Saldo de Deudas - Ley 9802	213392	0	0	0	0	213392
	345-Fondo permanente p/la finan. de proy. y prog. de los gob. loc. de la pcia. de Cba.	7155463	0	0	0	0	7155463
	349-Viviendas Semillas	28291026	0	0	0	0	28291026
	<b>Totales</b>	35814306	0	0	0	0	35814306
21- Disminución de otros pasivos	400-Deuda por sueldos, jornales y cargas sociales de ejercicios anteriores	99090000					99090000
	401-Bienes de consumo de ejercicios anteriores	24795000					24795000
	402-Servicios no personales de ejercicios anteriores	20583000					20583000
	403-Transferencias corrientes de ejercicios anteriores	6952500					6952500
	405-Bienes de capital de ejercicios anteriores	2250000					2250000
	406-Trabajos públicos de ejercicios anteriores	8685000					8685000
	<b>Totales</b>	162355500	0	0	0	0	162355500
<b>Total General</b>		<b>2755091348</b>	<b>83193895</b>	<b>137714228</b>	<b>495561199</b>	<b>642506129</b>	<b>1396115897</b>





*Municipalidad de Laboulaye*

<b>JURISDICCIÓN:</b>	3 – SECRETARÍA DE HACIENDA
<b>Unidad Ejecutora:</b>	Secretaría de Hacienda
<b>Categoría Programática:</b>	Actividad Central
<b>Nº 03 Denominación</b>	"Actividad Central de la Secretaría de Hacienda"

**DESCRIPCIÓN:**

Esta Actividad Central tiene como responsabilidad lo vinculado a la política económico-financiera, externa e interna de la Municipalidad.

El responsable a cargo de la conducción de esta Secretaría fija la política tributaria a aplicar y controlar, trabajando en forma conjunta con el responsable del programa de Rentas.

En estrecha relación con el encargado de llevar a cabo el programa Administración, se elabora el Presupuesto Anual y se controla la ejecución del mismo, proponiendo las modificaciones pertinentes para cumplir con los objetivos y metas fijadas en el Plan de Gobierno.

También está a cargo de esta Actividad Central:

- El registro y control del inventario de los bienes municipales.
- Contratación de seguros en general.
- Mantenimiento preventivo del hardware y actualización del software operativo y de aplicación, a los efectos de crear las condiciones necesarias para un óptimo funcionamiento del sistema informático general.



*Municipalidad de Laborlaye*

JURISDICCIÓN 3 - SECRETARÍA DE HACIENDA		
ACTIVIDAD CENTRAL N° 03: A.C. DE LA SECRETARÍA DE HACIENDA		
UNIDAD EJECUTORA: SECRETARÍA DE HACIENDA		
RECURSOS FINANCIEROS ASIGNADOS A PARTIDAS PRINCIPALES		
PARTIDA PRINCIPAL	DENOMINACIÓN	CRÉDITO
01	PERSONAL	76033,895
02	BIENES DE CONSUMO	1600,000
03	SERVICIOS NO PERSONALES	2560,000
06	TRANSFERENCIAS CORRIENTES	2000,000
11	BIENES DE CAPITAL	1000,000
Total		83193,895



*Municipalidad de Laboulaye*

JURISDICCIÓN 3 - SECRETARÍA DE HACIENDA		
ACTIVIDAD CENTRAL Nº 03: A.C. DE LA SECRETARÍA DE HACIENDA		
UNIDAD EJECUTORA: SECRETARÍA DE HACIENDA		
RECURSOS HUMANOS		
PARCIAL	DENOMINACIÓN	CANTIDAD
001	Funcionarios políticos Secretario del Ejecutivo	1 1
Total		1



*Municipalidad de Laboulaye*

**JURISDICCIÓN 3 - SECRETARÍA DE HACIENDA**  
**ACTIVIDAD CENTRAL N° 03: A.C. DE LA SECRETARÍA DE HACIENDA**  
**Actividades y tareas**

Partidas		A. Central de la Secretaría de Hacienda	Actividad de la Secretaría de Hacienda	Tareas de la Secretaría de Hacienda	Habilitaciones Comerciales, Ind. Y de Servicios
Principal	Parcial	A.Ctral. 03	Act. 063	Tar. 075	Act. 068
01- Personal	001-Funcionarios políticos	43411537	43411537	43411537	
	002-Personal permanente	0	0		
	003-Personal contratado	16870919	0		16870919
	004-Personal jornalizado	0	0		
	005-Asignaciones familiares y otros subsidios	0	0		
	006-Servicios extraordinarios	0	0		
	007-Asistencia social al personal	0	0		
	008-Contribución previsional	9645193	6945846	6945846	2699347
	009-Contribución a la obra social	3315535	2387635	2387635	927901
	010-Contribución a las A.R.T.	2751711	1973019	1973019	778691
	011-Contribución por seguros del personal	39000	19500	19500	19500
	<b>Totales</b>		<b>76033895</b>	<b>54737537</b>	<b>54737537</b>
02- Bienes de consumo	015-Alimentos y racionamientos	100000	100000	100000	
	016-Combustibles, lubricantes y aditivos	0	0		
	017-Textiles y confecciones	300000	0		300000
	018-Madera, corcho y sus manufacturas	0	0		
	019-Papel, cartón e impresos	500000	200000	200000	300000
	020-Productos químicos y medicinales	0	0		
	021-Explosivos	0	0		
	022-Cueros, plásticos, cauchos y sus manufacturas	0	0		
	023-Cubiertas y cámaras	0	0		
	024-Materiales para construcción	0	0		
	025-Vidrio y sus manufacturas	0	0		
	026-Metales comunes y sus manufacturas	0	0		
	027-Repuestos y accesorios	0	0		
	028-Elementos de limpieza y artículos de aseo personal	0	0		
	029-Útiles de escritorio, oficina y escolares	100000	50000	50000	50000
	030-Materiales de sanidad y uso odontológico	0	0		
	031-Medicamentos	0	0		
	032-Bienes para seguridad del personal	0	0		
	033-Elementos de uso eléctrico	0	0		
034-Repuestos y elementos para uso informático	500000	250000	250000	250000	
035-Otros bienes de consumo	100000	100000	100000		
<b>Totales</b>		<b>1600000</b>	<b>700000</b>	<b>700000</b>	<b>900000</b>
03- Servicios no personales	041-Electricidad	0	0		
	042-Gas	150000	150000	150000	
	043-Agua	0	0		
	044-Transporte y Almacenaje	50000	50000	50000	
	045-Comunicaciones	0	0		
	046-Honorarios y retribuciones a terceros	900000	700000	700000	200000
	047-Asistencia profesional y técnica	0	0		
	048-Teléfonos	960000	900000	900000	60000
	049-Publicidad y propaganda	0	0		
	050-Mantenimiento y reparación de vehículos, maquinarias y equipos	0	0		
	051-Seguros y comisiones	0	0		
	052-Alquileres de inmuebles	0	0		
	053-Otros alquileres	0	0		
	054-Impuestos, derechos y tasas	0	0		
	055-Viáticos, compensación de gastos y movilidad	500000	500000	500000	
	056-Cortesía y homenajes	0	0		
	057-Gastos judiciales	0	0		
	058-Multas e indemnizaciones	0	0		
059-Reparación de elementos informáticos	0	0			
060-Capacitación	0	0			
061-Otros servicios no personales	0	0			
<b>Totales</b>		<b>2560000</b>	<b>2300000</b>	<b>2300000</b>	<b>260000</b>
06- Transferencias corrientes	136-Aporte para Sociedad Rural de Laboulaye	2000000	2000000	2000000	
<b>Totales</b>		<b>2000000</b>	<b>2000000</b>	<b>2000000</b>	<b>0</b>
11- Bienes de capital	192-Maquinarias, equipos y motores	700000	700000	700000	
	193-Moblaje, artefactos y accesorios	300000	0		300000
	194-Herramientas	0	0		
	195-Rodados	0	0		
	196-Aparatos e instrumentos	0	0		
	197-Colecciones y material pedagógico	0	0		
	198-Instalaciones	0	0		
	199-Semovientes	0	0		
	200-Accesorios de computación	0	0		
	201-Software y otros activos intangibles	0	0		
	202-Otros bienes de capital	0	0		
<b>Totales</b>		<b>1000000</b>	<b>700000</b>	<b>700000</b>	<b>300000</b>
<b>Total General</b>		<b>83193895</b>	<b>60437537</b>	<b>60437537</b>	<b>22756358</b>



*Municipalidad de Laborador*

JURISDICCIÓN 3 - SECRETARÍA DE HACIENDA		
PROGRAMA N° 07: COMPUTOS		
UNIDAD EJECUTORA: DEPARTAMENTO DE CÓMPUTOS		
RECURSOS FINANCIEROS ASIGNADOS A PARTIDAS PRINCIPALES		
PARTIDA PRINCIPAL	DENOMINACIÓN	CRÉDITO
01	PERSONAL	69994,228
02	BIENES DE CONSUMO	9370,000
03	SERVICIOS NO PERSONALES	54150,000
11	BIENES DE CAPITAL	4200,000
Total		137714,228



*Municipalidad de Laboulaye*

JURISDICCION 3 - SECRETARIA DE HACIENDA  
PROGRAMA N° 07: COMPUTOS  
UNIDAD EJECUTORA: DIRECCIÓN DE COMPUTOS

RECURSOS HUMANOS		
PARTIDA PARCIAL	DENOMINACIÓN	CANTIDAD
002	Personal permanente Categoría 24	1 1
Total		0



Municipalidad de Laboulaye

JURISDICCIÓN 3 - SECRETARÍA DE HACIENDA  
PROGRAMA Nº 07: COMPUTOS  
Actividades y Tareas

Partidas		Funcionamiento de Software y Hardware
Principal	Parcial	Act. 080
01- Personal	001-Funcionarios políticos	
	002-Personal permanente	40502332
	003-Personal contratado	14986738
	004-Personal jornalizado	
	005-Asignaciones familiares y otros subsidios	
	006-Servicios extraordinarios	
	007-Asistencia social al personal	
	008-Contribución previsional	8878251
	009-Contribución a la obra social	3051899
	010-Contribución a las A.R.T.	2536008
	011-Contribución por seguros del personal	39000
	<b>Totales</b>	<b>69994228</b>
02- Bienes de consumo	015-Alimentos y racionamientos	
	016-Combustibles, lubricantes y aditivos	600000
	017-Textiles y confecciones	
	018-Madera, corcho y sus manufacturas	
	019-Papel, cartón e impresos	2300000
	020-Productos químicos y medicinales	
	021-Explosivos	
	022-Cueros, plásticos, cauchos y sus manufacturas	
	023-Cubiertas y cámaras	
	024-Materiales para construcción	
	025-Vidrio y sus manufacturas	
	026-Metales comunes y sus manufacturas	
	027-Repuestos y accesorios	350000
	028-Elementos de limpieza y artículos de aseo personal	
	029-Útiles de escritorio, oficina y escolares	50000
	030-Materiales de sanidad y uso odontológico	20000
031-Medicamentos		
032-Bienes para seguridad del personal		
033-Elementos de uso eléctrico	150000	
034-Repuestos y elementos para uso informático	5500000	
035-Otros bienes de consumo	400000	
	<b>Totales</b>	<b>9370000</b>
03- Servicios no personales	041-Electricidad	
	042-Gas	
	043-Agua	
	044-Transporte y Almacenaje	150000
	045-Comunicaciones	1800000
	046-Honorarios y retribuciones a terceros	1800000
	047-Asistencia profesional y técnica	50000000
	048-Teléfonos	
	049-Publicidad y propaganda	
	050-Mantenimiento y reparación de vehículos, maquinarias y equipos	
	051-Seguros y comisiones	
	052-Alquileres de inmuebles	
	053-Otros alquileres	
	054-Impuestos, derechos y tasas	
	055-Viáticos, compensación de gastos y movilidad	
	056-Cortesía y homenajes	
	057-Gastos judiciales	
058-Multas e indemnizaciones		
059-Reparación de elementos informáticos	300000	
060-Capacitación		
061-Otros servicios no personales	100000	
	<b>Totales</b>	<b>54150000</b>
11- Bienes de capital	192-Maquinarias, equipos y motores	700000
	193-Moblaje, artefactos y accesorios	2000000
	194-Herramientas	
	195-Rodados	
	196-Aparatos e instrumentos	
	197-Colecciones y material pedagógico	
	198-Instalaciones	
	199-Semovientes	
	200-Accesorios de computación	500000
	201-Software y otros activos intangibles	
202-Otros bienes de capital	1000000	
	<b>Totales</b>	<b>4200000</b>
<b>Total General</b>		<b>137714228</b>



*Municipalidad de Laboulaye*

<b>JURISDICCIÓN:</b>	3 – SECRETARÍA DE HACIENDA
<b>Unidad Ejecutora:</b>	Dirección de Rentas
<b>Categoría Programática:</b>	Programa
<b>Nº 22 Denominación</b>	“Rentas”

**DESCRIPCIÓN:**

Este programa abarca las funciones de recaudación de tributos, que son potestades reconocidas por la Constitución de la Provincia, leyes nacionales y provinciales y ordenanzas locales.

La Dirección de Rentas, responsable de la ejecución de este programa, tiene el objetivo básico de lograr la recaudación determinada por el nivel superior (Secretaría de Hacienda), atendiendo y aplicando las disposiciones que éste establece.

Para lograr los niveles de recaudación previstos, se realizan:

- Aplicación del Código Tributario y de la Ordenanza Tarifaria Anual, como también actualizaciones e innovaciones de los mismos, de acuerdo a los cambios que puedan producirse en la realidad tributaria local.
- Verificaciones periódicas de recaudaciones parciales y totales.
- Reorganización de los recursos humanos cuando por instrucciones son promovidas nuevas tareas.
- Publicidad de los vencimientos de las diferentes tasas y la distribución de los cedulones respectivos.
- Aplicación de los distintos planes de refinanciación de deudas.
- Fiscalización de información presentada por los contribuyentes.
- Mantenimiento y actualización del catastro parcelario, procurando el correcto establecimiento de parámetros que permiten la determinación de tasas y contribuciones.
- Utilización de software georeferenciado a los efectos de aportar información sobre el nivel de cumplimiento de las distintas obligaciones de los contribuyentes.





*Municipalidad de Laboulaye*

JURISDICCIÓN 3 - SECRETARIA DE HACIENDA		
PROGRAMA N° 22: RENTAS		
UNIDAD EJECUTORA: DIRECCIÓN DE RENTAS		
RECURSOS FINANCIEROS ASIGNADOS A PARTIDAS PRINCIPALES		
PARTIDA PRINCIPAL	DENOMINACIÓN	CRÉDITO
01	PERSONAL	477718,199
02	BIENES DE CONSUMO	8213,000
03	SERVICIOS NO PERSONALES	7530,000
11	BIENES DE CAPITAL	2100,000
Total		495561,199



*Municipalidad de Laboulaye*

JURISDICCIÓN 3 - SECRETARÍA DE HACIENDA		
PROGRAMA N° 22: RENTAS		
UNIDAD EJECUTORA: DIRECCIÓN DE RENTAS		
RECURSOS HUMANOS		
PARTIDA PARCIAL	DENOMINACIÓN	CANTIDAD
002	Personal permanente	15
	Categoría 24	3
	Categoría 23	1
	Categoría 22	1
	Categoría 21	1
	Categoría 20	3
	Categoría 19	1
	Categoría 16	1
	Categoría 15	1
	Categoría 10	1
	Categoría 1	2
Total		15



Municipalidad de Laboulaye

JURISDICCIÓN 3 - SECRETARÍA DE HACIENDA  
PROGRAMA N° 22: RENTAS  
Actividades

Partidas		Rentas	Dirección de Rentas	Catastro Técnico	Atención sobre tasas, contribuciones e impuestos	Notificaciones	Gestión y Fiscalización de Deudas	Gestión Interna de Recupero	Procuración
Principal	Parcial	Prog. 22	Act. 067	Act.069	Act. 070	Act. 073	Act.075	Tar.023	Tar.024
01- Personal	001-Funcionarios políticos	0					0		
	002-Personal permanente	364483093	38852632	52034333	81923205	129024116	62648807	18829551	43819256
	003-Personal contratado	14092494			14092494		0		
	004-Personal jornalizado	0					0		
	005-Asignaciones familiares y otros subsidios	127959		390			127569		127569
	006-Servicios extraordinarios	0					0		
	007-Asistencia social al personal	0					0		
	008-Contribución previsional	60572094	6216421	8325493	15362512	20643859	10023809	3012728	7011081
	009-Contribución a la obra social	20821657	2136895	2861888	5280863	7096326	3445684	1035525	2410059
	010-Contribución a las A.R.T.	17328401	1767868	2380545	4398706	5903585	2877696	866830	2010867
	011-Contribución por seguros del personal	292500	19500	39000	78000		58500	19500	39000
	<b>Totales</b>	<b>477718199</b>	<b>48993316</b>	<b>65641650</b>	<b>121135781</b>	<b>162765386</b>	<b>79182066</b>	<b>23764234</b>	<b>55417832</b>
02- Bienes de consumo	015-Alimentos y racionamientos	164000					164000		
	016-Combustibles, lubricantes y aditivos	0					0		
	017-Textiles y confecciones	3550000	300000	600000	1500000	550000	600000	300000	300000
	018-Madera, corcho y sus manufacturas	0					0		
	019-Papel, cartón e impresos	1700000	150000	150000	1000000		400000	250000	150000
	020-Productos químicos y medicinales	0					0		
	021-Explosivos	0					0		
	022-Cueros, plásticos, cauchos y sus manufacturas	0					0		
	023-Cubiertas y cámaras	0					0		
	024-Materiales para construcción	0					0		
	025-Vidrio y sus manufacturas	0					0		
	026-Metales comunes y sus manufacturas	0					0		
	027-Repuestos y accesorios	0					0		
	028-Elementos de limpieza y artículos de aseo personal	33000					33000		
	029-Útiles de escritorio, oficina y escolares	1153000	50000	50000	250000	253000	550000	350000	200000
	030-Materiales de sanidad y uso odontológico	0					0		
	031-Medicamentos	132000					132000		
	032-Bienes para seguridad del personal	333000					33000		
	033-Elementos de uso eléctrico	1080000	300000		500000		80000	250000	125000
	034-Repuestos y elementos para uso informático	68000		250000	500000		68000		
	035-Otros bienes de consumo	8213000	800000	1050000	3250000	1313000	1800000	1025000	775000
	<b>Totales</b>	<b>8213000</b>	<b>800000</b>	<b>1050000</b>	<b>3250000</b>	<b>1313000</b>	<b>1800000</b>	<b>1025000</b>	<b>775000</b>
03- Servicios no personales	041-Electricidad	0					0		
	042-Gas	400000	400000				0		
	043-Agua	0					0		
	044-Transporte y Almacenaje	50000	50000				0		
	045-Comunicaciones	0					0		
	046-Honorarios y retribuciones a terceros	1725000	1200000	250000	250000	25000	0		
	047-Asistencia profesional y técnica	0					0		
	048-Teléfonos	120000	60000	60000			0		
	049-Publicidad y propaganda	0					0		
	050-Mantenimiento y reparación de vehículos, maquinarias y equipos	0					0		
	051-Seguros y comisiones	0					0		
	052-Alquileres de inmuebles	110000					110000		
	053-Otros alquileres	125000					125000		
	054-impuestos, derechos y tasas	2050000		50000			2000000	2000000	
	055-Viáticos, compensación de gastos y movilidad	0					0		
	056-Cortesía y homenajes	0					0		
	057-Gastos judiciales	2500000					2500000		2500000
	058-Multas e indemnizaciones	0					0		
	059-Reparación de elementos Informáticos	450000	450000				0		
	060-Capacitación	0					0		
	061-Otros servicios no personales	0					0		
	<b>Totales</b>	<b>7530000</b>	<b>2160000</b>	<b>360000</b>	<b>250000</b>	<b>260000</b>	<b>4500000</b>	<b>2000000</b>	<b>2500000</b>
11- Bienes de capital	192-Maquinarias, equipos y motores	2100000	700000	700000	700000		0		
	193-Moblaje, artefactos y accesorios	0					0		
	194-Herramientas	0					0		
	195-Rodados	0					0		
	196-Aparatos e instrumentos	0					0		
	197-Colecciones y material pedagógico	0					0		
	198-Instalaciones	0					0		
	199-Semovientes	0					0		
	200-Accesorios de computación	0					0		
	201-Software y otros activos intangibles	0					0		
	202-Otros bienes de capital	0					0		
	<b>Totales</b>	<b>2100000</b>	<b>700000</b>	<b>700000</b>	<b>700000</b>	<b>0</b>	<b>0</b>	<b>0</b>	<b>0</b>
<b>Total General</b>		<b>495561199</b>	<b>52653316</b>	<b>67751650</b>	<b>125335781</b>	<b>164338386</b>	<b>85482066</b>	<b>26789234</b>	<b>58692831.56</b>



*Municipalidad de Laboulaye*

<b>JURISDICCIÓN:</b>	3 – SECRETARÍA DE HACIENDA
<b>Unidad Ejecutora:</b>	Dirección de Administración
<b>Categoría Programática:</b>	Programa
<b>Nº 23 Denominación</b>	“Administración”

**DESCRIPCIÓN:**

El programa “Administración” se abre por considerarse que sus funciones administrativas son fundamentales para el desarrollo normal de todo el municipio.

La Dirección de Administración, unidad ejecutora del programa, es responsable conjuntamente con las distintas áreas que están a su cargo de las siguientes acciones:

- Elaboración del Presupuesto Anual de Erogaciones y Recursos, proponiendo adecuaciones al mismo.
- Contabilidad y control mensual de la Ejecución Presupuestaria, realizando las compensaciones presupuestarias necesarias.
- Contabilidad de fondos y valores.
- Realización de las compras y suministros para las distintas áreas del municipio.
- Elaboración de la Cuenta General del Ejercicio.
- Confección de cuadros sintéticos relativos a la ejecución de recursos y erogaciones para actualización de datos, solicitados por la Dirección de Asuntos Municipales y Asesoramiento dependiente del Ministerio de Gobierno de Córdoba.
- Actualización del valor índice para contrataciones previstas en la Ordenanza Orgánica de Contabilidad, Presupuesto, Administración y Contrataciones según el índice de precios internos al por mayor (IPIM).
- Reorganización de los recursos humanos cuando por instrucciones son promovidas nuevas tareas.
- Asistencia a los usuarios de los distintos puestos de trabajo instalados.



*Municipalidad de Laboulaye*

JURISDICCIÓN 3 - SECRETARÍA DE HACIENDA		
PROGRAMA Nº 23: ADMINISTRACIÓN		
UNIDAD EJECUTORA: DIRECCIÓN DE ADMINISTRACIÓN		
RECURSOS FINANCIEROS ASIGNADOS A PARTIDAS PRINCIPALES		
PARTIDA PRINCIPAL	DENOMINACIÓN	CRÉDITO
01	PERSONAL	518006,129
02	BIENES DE CONSUMO	36730,000
03	SERVICIOS NO PERSONALES	81970,000
11	BIENES DE CAPITAL	5800,000
Total		642506,129



*Municipalidad de Laboulaye*

JURISDICCIÓN 3 - SECRETARÍA DE HACIENDA		
PROGRAMA N° 23: ADMINISTRACIÓN		
UNIDAD EJECUTORA: DIRECCIÓN DE ADMINISTRACIÓN		
RECURSOS HUMANOS		
PARTIDA PARCIAL	DENOMINACIÓN	CANTIDAD
002	Personal permanente	10
	Categoría 24	1
	Categoría 20	4
	Categoría 19	2
	Categoría 15	2
	Categoría 10	1
Total		10



Municipalidad de Lumbajay

JURISDICCION 3 - SECRETARIA DE HACIENDA  
PROGRAMA N° 23: ADMINISTRACION  
Actividades y tareas

Table with columns: Partidas (Principal, Parcial), Admis-tración, Dirección de Admi-nistración, Tareas de la Dir. De Administración, Recepción y telefonía, Fotocopiadora, Contaduría, Presupues-tación y Compras, Presupues-tación y Compras, Depósito de Suminis-tros, Tesorería, Tareas en tesorería municipal, Tareas en delegación B° Belgrano, Tareas en delegación B° Pucyrredón, Cafetería y limpieza. Rows include: 01- Personal (001-011), 02- Bienes de consumo (015-023), 03- Servicios no personales (041-056).







*Municipalidad de Laboulaye*

<b>JURISDICCIÓN:</b>	3 – SECRETARÍA DE HACIENDA
<b>Unidad Ejecutora:</b>	Secretaría de Hacienda
<b>Categoría Programática:</b>	Previsiones Financieras
<b>Nº 99 Denominación</b>	"Créditos Especiales"

**DESCRIPCIÓN:**

La categoría programática Previsiones Financieras responde a la necesidad de identificar determinados créditos que no representan un costo directo empleado en la realización de actividades programadas correspondientes al ejercicio presupuestario considerado, sino que sirven de soporte financiero genérico al conjunto de la administración.

En esta categoría se prevén los créditos presupuestarios para atender las obligaciones de la municipalidad en general y que no deben atribuirse a ninguna jurisdicción en especial.

Están constituidos por:

a) Deudas municipales integradas por:

- 1) Las cuotas de amortización que corresponda abonar en el ejercicio por créditos tomados en años anteriores.
- 2) Las cuotas de amortización para devolución de préstamos al "Fondo Permanente para la Financiación de Proyectos y Programas de los Gobiernos Locales de la Provincia de Córdoba".
- 3) Las cuotas de amortización correspondientes al "Plan de Refinanciación de Saldo de Deudas Consolidadas al 31 de Mayo de 2010", que los Municipios y Comunas tienen con la Provincia, implementado mediante la Ley Nº 9802 y Decreto Nº 1314/2010.
- 4) La disminución de otros pasivos generados en el año anterior.

b) Crédito Adicional:

Comprende la estimación de inflación sobre los gastos en bienes de consumo y servicios no personales, como también créditos para reforzar el resto de las demás partidas.

c) Aportes de capital:

Aporte financiero por medio de descuentos mensuales de la coparticipación provincial al "Fondo Permanente para la Financiación de Proyectos y Programas de los Gobiernos Locales de la Provincia de Córdoba", según convenio adherido por Ordenanzas 3471 y 3487.



*Municipalidad de Laboulaye*

JURISDICCIÓN 3 - SECRETARÍA DE HACIENDA PREV. FINANCIERAS 99: CRÉDITOS ESPECIALES UNIDAD EJECUTORA: SECRETARÍA DE HACIENDA		
RECURSOS FINANCIEROS ASIGNADOS A PARTIDAS PRINCIPALES		
PARTIDA PRINCIPAL	DENOMINACIÓN	CRÉDITO
01	PERSONAL	25,000
16	APORTES DE CAPITAL	78614,061
18	CRÉDITO ADICIONAL PARA REFUERZO DE PARTIDAS	1119307,030
20	AMORTIZACIÓN DE LA DEUDA	35814,306
21	DISMINUCIÓN DE OTROS PASIVOS	162355,500
Total		1396115,897



*Municipalidad de Laboulaye*

**JURISDICCIÓN 3 - SECRETARÍA DE HACIENDA  
PREV. FINANCIERAS 99: CRÉDITOS ESPECIALES**

Partidas		Créditos Especiales
Principal	Parcial	Prev. Fin. 99
01- Personal	007-Asistencia social al personal	25000
	<b>Totales</b>	<b>25000</b>
16- Aportes de capital	316-Fondo permanente p/la finan. de proy. y prog. de los gob. loc. de la pcia. de Cba.	78614061.2
	<b>Totales</b>	<b>78614061</b>
18- Crédito adicional para refuerzo de partidas	322-Crédito adicional para refuerzo de partidas	1119307030
	<b>Totales</b>	<b>1119307030</b>
20- Amortización de la deuda	335-Dirección de Vivienda - FOVICOR	154425
	343-Plan de Refinanciación de Saldo de Deudas - Ley 9802	213392
	345-Fondo permanente p/la finan. de proy. y prog. de los gob. loc. de la pcia. de Cba.	7155463
	349- Viviendas Semillas	28291026
	<b>Totales</b>	<b>35814306</b>
21- Disminución de otros pasivos	400-Deuda por sueldos, jornales y cargas sociales de ejercicios anteriores	99090000
	401-Bienes de consumo de ejercicios anteriores	24795000
	402-Servicios no personales de ejercicios anteriores	20583000
	403-Transferencias corrientes de ejercicios anteriores	6952500
	405-Bienes de capital de ejercicios anteriores	2250000
	406-Trabajos públicos de ejercicios anteriores	8685000
	<b>Totales</b>	<b>162355500</b>
<b>Total General</b>		<b>1396115897</b>

**JURISDICCION 4**  
**SECRETARIA DE OBRAS,**  
**SERVICIOS PUBLICOS Y MEDIO**  
**AMBIENTE**



## Municipalidad de Laboulaye

### JURISDICCIÓN 4: SECRETARÍA DE OBRAS, SERVICIOS PÚBLICOS Y MEDIO AMBIENTE

Programas - Actividades Centrales de la Jurisdicción	Subprogra mas - Proyectos	Actividades	Tareas	Finalidad Función
04	A. C. de la Secretaría de Obras, Serv. Pcos. y M. A.	085	Actividad de la Secretaría de O. S. P. y M.A. 086 Tareas del Secretario de O. S. P. y M.A. 087 Tareas de la Sec. Privada de O. S. P. y M.A.	1-03
09	CUIDADO DEL MEDIO AMBIENTE	106	Oficina de Medio Ambiente 102 Forestación y poda 103 Tractor FIAT 60 - MDL035 116 Vivero y arbolado Urbano 131 Tareas de Oficina Medio Ambiente 220 Tractor Deutz Fahr 75 MDL036 221 Tanque de Riego MDL002 222 Elevador MDL037 223 Triciclo Speed Limit - A077KLO 240 Reciclaje y NFU 241 Dpto de medio ambiente 248 Chipeadora	3-21
27	OBRAS PÚBLICAS	10	DIRECCIÓN DE OBRAS PÚBLICAS 087 Tareas Generales de la Dir. Obras Públicas 088 Dpto. Construcciones 086 Dpto. Vivienda 107 Mantenimiento de edificios escolares	1-09
PROYECTOS DE INVERSIÓN PÚBLICA				
28	SERVICIOS GENERALES	092	Dirección de Servicios Públicos	3-23
		093	Administración y mantenimiento de servicios 003 Chevrolet Astra GFL117 013 Lonking 833 EHC23 015 Retroexcavadora Lonking CDM 6240 EIJ31 016 Minipala Lotard PL45 090 Fiat Strada AE898CS 092 Administración 093 Mantenimiento general 094 Fiat 60 Pala Invertida - MDL034 095 Camión IVECO 170E22 - KAQ903 096 Camión IVECO 170E22 - LPD122 098 Motoniveladora ZANELLO - CPV002 133 Pala frontal Michigan R50 135 Motoniveladora PAUNY MA180 - EHC24 137 Resto de maquinarias y vehículos en general 139 Camión Ford cargo 1517 con máq. barredora aspiradora - GEG824 140 Barredora Aspiradora Scorza AB499DW 145 Mini pala XINXHAI CDM312 (Lonking) 146 Pala cargadora frontal MICHIGAN - MDL 028 147 FIAT UNO - LJA290 175 Camión M. Benz - VYS241- Volcador 176 Tractor Deutz Fahr 4120 1980 - MDL009 191 SUZUKI FUN - FVB400 212 Tractor Pauny 250 273 Camión Volvo 699 AE898CV 275 Renault Alaskan AF276ZF 181 Niveladora de Arrastre Grosspal NA-30	
		094	Taller metalúrgico	099 Tareas generales t.m. 122 Triciclo Speed Limit - A077KLM
		095	Plomería	129 Tareas generales plomería 155 Triciclo Speed Limit - A077KLL
		096	Electricidad	100 Tareas generales elec. 101 Triciclo Speed Limit - 377JHG
		097	Taller mecánico	089 Tareas generales Taller Mec. 121 Pick Up Ford F100 - VVS303
		100	Depósito de combustibles y lubricantes	
		101	Depósito de herramientas y materiales	
		102	Atención de antena repetidora	
		110	Planta de Hormigón	097 Camión VOLKSWAGEN NVX904 (Batea) 114 Departamento Pavimento 125 Obrador 171 Mixer - AD199HG 185 Departamento Cordón Cuneta
		115	Convenio Alumbrado Público	
29	SERVICIOS PÚBLICOS	48	SERVICIO DE CLOACAS	3-22
		108	Control y mantenimiento de la red cloacal	105 Planta depuradora 106 Mantenimiento de la red cloacal 107 Estación bombeadora calle Mitre N°4 108 Estación bombeadora calle 1° de Mayo N°2 109 Estación bombeadora calle 25 de Mayo N°3 110 Estación bombeadora calle Alberdi N°1 111 Estación bombeadora calles Alberdi y Sabattini N°5 112 Estación bombeadora calle P. Estanguet N°6 132 Estación bombeadora calle Bugedo y Posadas N°8 113 IVECO DAILY Desobstructor - AF276ZE 115 Estación bombeadora calle Iramain y Avellaneda N°7 228 Retropala BULL
		109	Desagotes de líquidos cloacales	141 Tractor Deutz A65 - MDL010 172 Tareas generales d.l.c. 195 Camión FORD F7000 VMP707 197 Tractor Deutz A-65 1973 con cabina - MDL007 211 Tanque Atmosférico
		49	SERVICIO DE MTO. DE ESPACIOS PÚBLICOS	3-23
		112	Conservación de espacios verdes	117 Tareas generales c.e.v. 118 Máquina desmalezadora
		113	Barrido y limpieza de calles	



## Municipalidad de Laboulaye

		124	Barrido y limpieza	
	114	Mantenimiento calles de asfalto y tierra		
		126	Tareas generales m.c.	
		134	Tractor Deutz Fahr 4120 1980 - MDL008	
50	SERVICIO DE PROVISIÓN DE AGUA			3-22
	118	Distribución interna de agua		
	120	Red domiciliaria		
		143	Tareas administrativas	
		144	Sistema de distribución	
		148	Funcionamiento red domiciliaria	
		149	Bomba para provisión de agua a B° Illia	
		150	Bomba sistema B° Miguel Pou	
		151	Bomba aljibe comunitario B° 8 de Octubre	
		152	Bomba en B° 55 Viviendas	
		153	Bomba en B° 118 Viviendas	
51	SERVICIO DE RECOLECCIÓN DE RESIDUOS			3-23
	123	Predio de acumulación de ramas y escombros		
	124	Planta de reciclaje		
		130	Separación y clasificación de residuos	
	125	Recolección de residuos domiciliarios		
		127	Camión Mercedes Benz 1614 - VYD934 Volcador	
		156	Recolección domiciliaria de residuos	
		157	Recolección de ramas	
		158	Contenedores en la vía pública	
		161	Camión IVECO AB22SDG	
		162	Camión IVECO AB229DD	
		192	Camión IVECO Compactador AF432AW	
	126	Recolección terciarizada de ramas		
		163	Recolector 1	
		164	Recolector 2	
		165	Recolector 3	
		166	Recolector 4	
		167	Recolector 5	
		168	Recolector 6	
		169	Recolector 7	
		170	Recolector 8	
	127	Recolección en la vía pública		
52	SERVICIO DE RIEGO			3-23
	129	Riego de calles de tierra		
		136	Camión M. Benz 1614 - VYS242	
		173	Bomba calle Del Bo y Los Patricios	
		177	Bomba calle Dip. Guevara	
		180	Bomba lago municipal	
		182	Camión Mercedes Benz 1215 - SMU639	
		183	Camión Mercedes Benz 1215 - SMU650	
		184	Tanque regador - MDL001	
		215	Personal de Riego	
53	SERVICIO DE CEMENTERIO			3-23
	132	Administración		
	133	Mantenimiento del predio		
	134	Exumaciones		
	136	Triciclo Speed Limit - A077KLQ		



*Municipalidad de Laboulaye*

**Erogaciones**

**Jurisdicción 4**

**Secretaría de Obras, Servicios Públicos y Medio Ambiente**

<b>A. Central/ Programa</b>	<b>Denominación</b>	<b>Importe</b>
04	A. C. DE LA SECRETARÍA DE OBRAS, SERVICIOS PÚBLICOS Y MEDIO AMBIENTE	153.605.665
09	CUIDADO DEL MEDIO AMBIENTE	409.934.641
27	OBRAS PÚBLICAS	3.137.278.368
28	SERVICIOS GENERALES	2.777.051.977
29	SERVICIOS PÚBLICOS	3.165.820.363
<b>Total</b>		<b>9.643.691.014</b>

**EROGACIONES EN %**

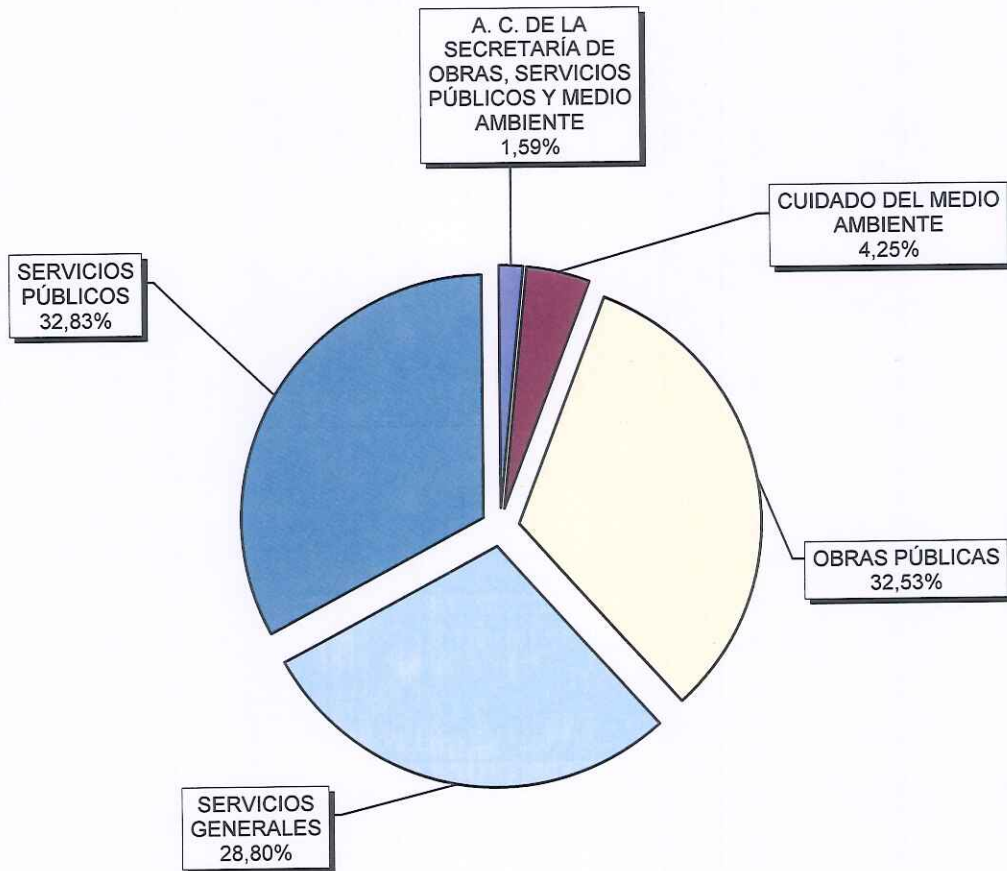



*Municipalidad de Laboulaye*

<b>JURISDICCIÓN:</b>	4 – SECRETARÍA DE OBRAS, SERVICIOS PÚBLICOS Y MEDIO AMBIENTE
<b>Unidad Ejecutora:</b>	Secretario de Obras, Servicios Públicos y Medio Ambiente
<b>Categoría Programática:</b>	Actividad Central
<b>Nº 04 Denominación</b>	“Actividad Central de la Secretaría de Obras, Servicios Públicos y Medio Ambiente”

**DESCRIPCIÓN:**

Esta Actividad Central refleja los gastos propios de las funciones que desempeña la secretaria de la jurisdicción. La Secretaría Privada continúa atendiendo los reclamos de los vecinos, con el fin de que el nivel superior de la jurisdicción pueda conocer de manera inmediata las necesidades más urgentes requeridas. A través de esta área se canalizan respuestas en forma coordinada con el pleno consentimiento del responsable superior.

Esta Secretaría conduce y coordina las obras y proyectos públicos a ejecutar en forma autónoma por el municipio, como también aquellos ejecutados en sintonía con el Gobierno Nacional y/o Provincial.

También la Secretaría supervisa y coordina las acciones necesarias para que los servicios públicos sean prestados de la forma más eficaz y eficiente posible.





*Municipalidad de Laboulaye*

JURISDICCIÓN 4 - SECRETARÍA DE OBRAS, SERVICIOS PÚBLICOS Y MEDIO AMBIENTE		
ACTIVIDAD CENTRAL N° 04: A.C. DE LA SECRETARÍA DE OBRAS, SERV. PCOS. Y M. A.		
UNIDAD EJECUTORA: SECRETARÍA DE OBRAS, SERVICIOS PÚBLICOS Y MEDIO AMBIENTE		
RECURSOS FINANCIEROS ASIGNADOS A PARTIDAS PRINCIPALES		
PARTIDA PRINCIPAL	DENOMINACIÓN	CRÉDITO
01	PERSONAL	150225,665
02	BIENES DE CONSUMO	1000,000
03	SERVICIOS NO PERSONALES	1980,000
11	BIENES DE CAPITAL	400,000
Total		153605,665



*Municipalidad de Laboulaye*

JURISDICCIÓN 4 - SECRETARÍA DE OBRAS, SERVICIOS PÚBLICOS Y MEDIO AMBIENTE		
ACTIVIDAD CENTRAL N° 04: A.C. DE LA SECRETARÍA DE OBRAS, SERV. PCOS. Y M. A.		
UNIDAD EJECUTORA: SECRETARÍA DE OBRAS, SERVICIOS PÚBLICOS Y MEDIO AMBIENTE		
RECURSOS HUMANOS		
PARTIDA PARCIAL	DENOMINACIÓN	CANTIDAD
001	Funcionarios políticos Secretario del Ejecutivo	1 1
Total		1



*Municipalidad de Laboulaye*

**JURISDICCIÓN 4 - SECRETARÍA DE OBRAS, SERVICIOS PÚBLICOS Y MEDIO AMBIENTE**  
**ACTIVIDAD CENTRAL Nº 04: A.C. DE LA SECRETARÍA DE OBRAS, SERV. PCOS. Y M. A.**  
**Actividades y tareas**

Partidas		A. Central de la Secretaría de Obras, Serv. Pcos. Y M. A.	Actividad de la Secretaría de O. S. P. y M. A.	Tareas del Secretario de O. S. P. y M. A.	Tareas de la Sec. Privada de O. S. P. y M. A.
Principal	Parcial	A.Ctral. 04	Act. 085	Tar. 086	Tar. 087
01- Personal	001-Funcionarios políticos	43411537	43411537	43411537	
	002-Personal permanente	0	0		
	003-Personal contratado	0	0		
	004-Personal jornalizado	75356684	75356684		75356684
	005-Asignaciones familiares y otros subsidios	382707	382707		382707
	006-Servicios extraordinarios	0	0		
	007-Asistencia social al personal	0	0		
	008-Contribución previsional	19002915	19002915	6945846	12057069
	009-Contribución a la obra social	6532252	6532252	2387635	4144617
	010-Contribución a las A.R.T.	5442070	5442070	1973019	3469051
	011-Contribución por seguros del personal	97500	97500	19500	78000
	<b>Totales</b>	<b>150225665</b>	<b>150225665</b>	<b>54737537</b>	<b>95488128</b>
02- Bienes de consumo	015-Alimentos y racionamientos	0	0		
	016-Combustibles, lubricantes y aditivos	0	0		
	017-Textiles y confecciones	450000	450000	150000	300000
	018-Madera, corcho y sus manufacturas	0	0		
	019-Papel, cartón e impresos	100000	100000		100000
	020-Productos químicos y medicinales	0	0		
	021-Explosivos	0	0		
	022-Cueros, plásticos, cauchos y sus manufacturas	0	0		
	023-Cubiertas y cámaras	0	0		
	024-Materiales para construcción	0	0		
	025-Vidrio y sus manufacturas	0	0		
	026-Metales comunes y sus manufacturas	0	0		
	027-Repuestos y accesorios	0	0		
	028-Elementos de limpieza y artículos de aseo personal	0	0		
	029-Útiles de escritorio, oficina y escolares	100000	100000	50000	50000
	030-Materiales de sanidad y uso odontológico	0	0		
	031-Medicamentos	0	0		
	032-Bienes para seguridad del personal	300000	300000	150000	150000
	033-Elementos de uso eléctrico	0	0		
	034-Repuestos y elementos para uso informático	0	0		
	035-Otros bienes de consumo	50000	50000		50000
	<b>Totales</b>	<b>1000000</b>	<b>1000000</b>	<b>350000</b>	<b>650000</b>
03- Servicios no personales	041-Electricidad	0	0		
	042-Gas	0	0		
	043-Agua	0	0		
	044-Transporte y Almacenaje	0	0		
	045-Comunicaciones	0	0		
	046-Honorarios y retribuciones a terceros	800000	800000	500000	300000
	047-Asistencia profesional y técnica	0	0		
	048-Teléfonos	180000	180000	95000	85000
	049-Publicidad y propaganda	0	0		
	050-Mantenimiento y reparación de vehículos, maquinarias y equipos	0	0		
	051-Seguros y comisiones	0	0		
	052-Alquileres de inmuebles	0	0		
	053-Otros alquileres	0	0		
	054-Impuestos, derechos y tasas	200000	200000	200000	
	055-Viáticos, compensación de gastos y movilidad	300000	300000	300000	
	056-Cortesía y homenajes	0	0		
	057-Gastos judiciales	0	0		
	058-Multas e indemnizaciones	500000	500000		500000
	059-Reparación de elementos informáticos	0	0		
	060-Capacitación	0	0		
	061-Otros servicios no personales	0	0		
	<b>Totales</b>	<b>1980000</b>	<b>1980000</b>	<b>1095000</b>	<b>885000</b>
11- Bienes de capital	192-Maquinarias, equipos y motores	400000	400000		400000
	193-Moblaje, artefactos y accesorios	0	0		
	194-Herramientas	0	0		
	195-Rodados	0	0		
	196-Aparatos e instrumentos	0	0		
	197-Colecciones y material pedagógico	0	0		
	198-Instalaciones	0	0		
	199-Semovientes	0	0		
	200-Accesorios de computación	0	0		
	201-Software y otros activos intangibles	0	0		
	202-Otros bienes de capital	0	0		
	<b>Totales</b>	<b>400000</b>	<b>400000</b>	<b>0</b>	<b>400000</b>
<b>Total General</b>		<b>153605665</b>	<b>153605665</b>	<b>56182537</b>	<b>97423128</b>



Municipalidad de Laboulaye

PLAN DE TRABAJOS PÚBLICOS: DETALLE DE PROYECTOS E INVERSIÓN PREVISTA

Proyecto	Obra	Ejecución	Denominación	Ubicación Física	Año Inic. y Term. física	Inversión real prevista año 2024		
						Financiamiento		
						Total	RG	Terceros
11		ADM	VIVIENDA Y URBANISMO	Calles Varias	2025	199800,000.00	199800,000.00	
12		ADM	REPAVIMENTACIÓN Y BACHEO	Calles Varias	2025	75000,000.00	75000,000.00	
13		ADM	ALTEO Y MEJORAMIENTO DE CALLES	Calles Varias	2025	450000,000.00	450000,000.00	
17		ADM/TER	PAVIMENTACIÓN	Éjido urbano	2025	52000,000.00	52000,000.00	
18		ADM/TER	SEGURIDAD VIAL Y ORDENAMIENTO DEL TRÁNSITO	Calles Varias	2025	307000,000.00	257000,000.00	50000,000.00
20		ADM/TER	CORDÓN CUNETA	Estación Ferrocarril	2025	5000,000.00	5000,000.00	
21		ADM	PUENTE PEATONAL NORTE-SUR	Sectores Varios	2025	156000,000.00	156000,000.00	
22		ADM/TER	PASEOS Y PLAZOLETAS	Sectores varios de la ciudad	2025	20000,000.00	20000,000.00	
23		ADM	DESAGÜES PLUVIALES	Lago municipal	2025	45000,000.00	45000,000.00	
26		ADM/TER	MEJORAMIENTO LAGO VENTURINO Y PARQUE AUTÓCTONO	Veredas varias	2025	30000,000.00	30000,000.00	
27		ADM/TER	VEREDAS ACCESIBLES	Calles Varias	2025	7000,000.00	7000,000.00	
27		ADM/TER	PUENTES PEATONALES CALLES DE GRAN ESCURRIM. DE AGUA	Predio Ex-Basural	2025	20000,000.00	20000,000.00	
58		ADM/TER	PLAN INTEGRAL DE MEDIO AMBIENTE	Terminal de Omnibus	2025	10000,000.00	10000,000.00	
36		ADM/TER	TERMINAL DE OMNIBUS	Éjido urbano	2025	50000,000.00	50000,000.00	
40		ADM/TER	VIVIENDAS SOCIALES	Éjido urbano	2025	10000,000.00	10000,000.00	
41		ADM/TER	PLAN MI CASA, MI SUEÑO 1	Éjido urbano	2025	50000,000.00	50000,000.00	
44		ADM/TER	PLAN MI CASA, MI SUEÑO 2	Éjido urbano	2025	50000,000.00	50000,000.00	
44		ADM/TER	PLAN MI CASA, MI SUEÑO 3	Éjido urbano	2025	288000,000.00	288000,000.00	
47		TER	OBRAS DE AGUA Y CLOACAS	Calles Varias	2025	60000,000.00	60000,000.00	
31		ADM/TER	AMPLIACIÓN RED CLOACAL	Red	2025	280000,000.00	180000,000.00	100000,000.00
33		ADM/TER	REPARACIÓN SISTEMA CLOACAL	Cisternas, Bombas y Sist. De Control de Agua Potable	2025	100000,000.00	100000,000.00	
39		ADM/TER	REPARACIÓN Y MEJORAMIENTO DE SIST. ABAST. AGUA	Sectores norte y sur de la ciudad	2025	60000,000.00	60000,000.00	
45		ADM	RED DOMICILIARIA DE AGUA POTABLE	Cementerio Jesús Redentor	2025	40000,000.00	40000,000.00	
34		ADM/TER	OBRAS EN CEMENTERIO	Calles Varias	2025	138266,667.00	138266,667.00	
34		ADM/TER	MEJORAS CEMENTERIO	Ex Tiro Federal	2025	25000,000.00	25000,000.00	
54		ADM	OBRAS DE ALUMBRADO PÚBLICO	Varios	2025	180000,000.00	180000,000.00	
54		ADM	MODERNIZACIÓN Y MEJORAMIENTO ALUMBRADO PÚBLICO	Varias	2025	120000,000.00	120000,000.00	
24		ADM/TER	OTRAS OBRAS	Edificios escolares de Laboulaye	2025	174730,000.00	174730,000.00	
24		ADM/TER	PLAYA DE CAMIONES	y Zona Rural	2025	14000,000.00	14000,000.00	
35		ADM	EDIFICIOS MUNICIPALES	Distintas dependencias y vehículos policiales	2025	2966796,667.00	2628066,667.00	338730,000.00
37		ADM/TER	VARIAS SIN DISCRIMINAR					
46		TER	INFRAESTRUCTURA EN EDIFICIOS ESCOLARES					
56		TER	INFRAESTRUCTURA Y MANTENIMIENTO DE POLICÍA					
			TOTAL			2966796,667.00	2628066,667.00	338730,000.00



*Municipalidad de Laboulaye*

JURISDICCIÓN 4 - SECRETARIA DE OBRAS, SERVICIOS PUBLICOS Y MEDIO AMBIENTE		
PROGRAMA N° 09: CUIDADO DEL MEDIO AMBIENTE		
UNIDAD EJECUTORA: DIRECCIÓN DE MEDIO AMBIENTE		
RECURSOS FINANCIEROS ASIGNADOS A PARTIDAS PRINCIPALES		
PARTIDA PRINCIPAL	DENOMINACIÓN	CRÉDITO
01	PERSONAL	338979,641
02	BIENES DE CONSUMO	34535,000
03	SERVICIOS NO PERSONALES	32420,000
11	BIENES DE CAPITAL	4000,000
Total		409934,641



*Municipalidad de Laboulaye*

JURISDICCION 4 - SECRETARIA DE OBRAS, SERVICIOS PUBLICOS Y MEDIO AMBIENTE		
PROGRAMA N° 09: CUIDADO DEL MEDIO AMBIENTE		
UNIDAD EJECUTORA: DIRECCION DE MEDIO AMBIENTE		
RECURSOS HUMANOS		
PARTIDA PARCIAL	DENOMINACION	CANTIDAD
001	Funcionarios politicos	1
	Director	1
002	Personal permanente	5
	Categoria 18	2
	Categoria 15	1
	Categoria 1	2
Total		6









*Municipalidad de Laboulaye*

<b>JURISDICCIÓN:</b>	4 – SECRETARÍA DE OBRAS, SERVICIOS PÚBLICOS Y MEDIO AMBIENTE
Unidad Ejecutora:	Secretario de Obras, Servicios Públicos y Medio Ambiente
Categoría Programática:	
<b>Nº 27 Denominación</b>	"Obras Públicas"

**DESCRIPCIÓN:**

Respecto a la **RED DOMICILIARIA DE AGUA POTABLE** se ejecutarán los tramos faltantes que permitan cerrar los anillos de conexiones donde se ha expandido la misma. También se ejecutará obras de ampliación de manera puntual en sectores que solicitaron dicho servicio, se prevé una inversión de **\$60.000.000**

En lo que es **REPAVIMENTACIÓN Y BACHEO**, se prevé la ejecución de múltiples bacheos con pavimento negro en diferentes puntos de la ciudad y la ejecución de baches de hormigón en aquellos sectores conflictivos de larga data, paños enteros, badenes y demás que no estén afectados por rotura de cañería cloacal y no impida su reparación. **Importe \$199.800.000**

Con respecto a los **DESAGUES PLUVIALES**, se prevé una Inversión de **\$40.000.000** para distintos sectores de nuestra Ciudad, procurando el mantenimiento, limpieza y refacciones de los mismos, recambio de tubos de desagües, colocación de barreras de seguridad y mejorando sectores puntuales de la ciudad que actualmente desagotan mediante sistema de bombeo.

Se prevé la Inversión en materia del **PLAN DE SEGURIDAD VIAL Y ORDENAMIENTO DEL TRASNITO** en **\$52.000.000**, el cual consiste en la señalización, cartelería de nomenclatura, delimitación de estacionamiento, etc.

Se trabajará en un proyecto de **REPARACIÓN INTEGRAL DEL SISTEMA DE DESAGUES CLOCALES**, poniendo como prioridad el recambio de las cañerías rotas en varios sectores de la ciudad, la reparación de bocas de registro existentes deterioradas, y la mejora en las estaciones de bombeo de la ciudad a nivel infraestructura y equipos, previéndose para el presente año una inversión de **\$300.000.000**

Se prevé la **PAVIMENTACIÓN** tanto de hormigón como de adoquines en primera medida en calles estratégicas que nos permitan unir dos puntos ya pavimentados y que ya cuenten con el servicio de cloacas ejecutado por centro de calle, cerrando anillos de circulación y mejorando el trazado vial, teniendo en cuenta las solicitudes de nuestros vecinos. Se prevé una inversión de **\$450.000.000**.

Se prevé el **MEJORAMIENTO, ALTEO Y ESTABILIZACIÓN** de calles de tierra procurando mejorar la transitabilidad de dichas arterias, con una inversión de **\$75.000.000**.

Se prevé la extensión de **CORDON CUNETA** en distintos sectores de la ciudad, haciendo una división equitativa de sectores, mejorando el escurrimiento de dichas arterias para luego realizar alteo y estabilización que mejore la transitabilidad, con una inversión de **\$307.000.000**.

Se realizarán inversiones por **\$200.000.000** en el mejoramiento de **EDIFICIOS MUNICIPALES** entre lo que se encuentra las mejoras y mantenimientos de las distintas dependencias, centralizándonos en la continuidad de los trabajos ya iniciados en el Asilo Municipal Juan Pablo II.

En el proyecto de **MEJORAS EN CEMENTERIO** se prevé la refacción y mantenimiento de los sectores destinados a nichos, como también la ampliación de los mismos, mejoras en tapias, sector Noroeste de baños y distintos trabajos que sean requeridos para poder mantener en excelentes condiciones el lugar. Se prevé una inversión de **\$40.000.000**.

Se prevé el **MEJORAMIENTO DEL PUENTE PEATONAL NORTE/SUR** se realizarán mejoras a nivel estructural, pintura, iluminación y cartelería, por un monto igual a **\$5.000.000**

Se prevé continuar con el **PLAN PUESTA EN VALOR DE PASEOS Y PLAZOLETAS**, en los espacios verdes de los distintos sectores de la ciudad que aún no fueron intervenidos, y se recambiaran y agregaran equipamientos en los ya revalorizados, con una inversión de **\$156.000.000**.

Se prevé continuar con el **MEJORAMIENTO DEL LAGO MUNICIPAL Y EL PARQUE AUTOCTONO**, donde ampliaremos los sectores de iluminación, mejoraremos equipamientos, se recambiara el puente del centro del espejo de agua, iniciaremos acciones para poder albergar mayores actividades recreativas en el espejo de agua. Por un monto igual a **\$45.000.000**.

Se finalizaran las obras relacionadas al Plan **MI CASA MI SUEÑO 1**, se continuara con las obras del **Plan MI CASA MI SUEÑO 2** y se dará comienzo al **Plan MI CASA MI SUEÑO 3**. **Importe de inversión previsto \$338.000.000.**



*Municipalidad de Labouraje*

Se prevé la mejora y ampliación de la superficie de la **PLAYA DE CAMIONES** en lo que se conoce como predio del Tiro Federal. Se realizarán inversiones por **\$25.000.000**

Se prevé el **MEJORAMIENTO DEL LOS PUENTES PEATONALES SOBRE LAS CALLES DE GRAN ESCURRIAMIENTO DE AGUA**, terminando el único que esta faltando fabricar, por un monto igual a **\$7.000.000**

Se ejecutará obras de **AMPLIACION DE RED CLOACAL** de manera puntual en sectores que solicitaron dicho servicio, esto debido a las condiciones en las que se encuentra la red las cuales son de público conocimiento, a través de aportes propios, importe **\$60.000.000**.

Se prevé continuar con las mejoras en la **TERMINAL DE OMNIBUS DE LA CIUDAD**, adecuando la instalación eléctrica según normativas del ErSep, recuperando el bar para poder ponerlo en funcionamiento, crear un sector de baulera para poder recibir encomiendas y mejorar el espacio verde de la misma como estacionamiento al público. Inversión prevista **\$10.000.000**.

Se prevé la **REPARACION Y EL MEJORAMIENTO DEL SISTEMA DE ABASTECIMIENTO DE AGUA**, reparando las paredes de la cisterna de agua a nivel infraestructura, trabajos que se viene evaluando hace unos años y no se puede concretar, ampliación del sistema de cámaras de monitoreo y continuidad con el mantenimiento diario del sistema. Importe **\$100.000.000**

Se prevé la ejecución de los fondos provinciales administrados por Municipalidad en materia de mantenimiento de edificios escolares y policiales (**FODEMEEP y FOMEPEP**)

En lo que se refiere a **MODERNIZACION Y MEJORAMIENTO DEL ALUMBRADO PUBLICO**, se seguirá avanzando en la compra de nuevas luminarias led, continuando con el plan de recambio de sodio a led, trabajo que se hace de manera mancomunada con Cooperativa F. E. L. siguiendo su esquema de avance. Importe **\$138.000.000**

En lo que se refiere a **VEREDAS ACCESIBLES** continuaremos con la ejecución de veredas en los establecimientos educativos que no la posee, ejecutaremos nuevas y repararemos rampas de acceso en diferentes esquinas de nuestra ciudad, e intervendremos sectores puntuales de la ciudad que datan de largos años sin veredas, mejorando la transitabilidad y seguridad de los peatones. Importe **\$30.000.000**

En lo que refiere al **PLAN INTEGRAL DE MEDIO AMBIENTE** se continuara trabajando en las diferentes ramas, pero se ampliara el campo de acción a aquellas corrientes y actividades que todavía no se han tratado debidamente. Se evaluará la compra de un vehículo utilitario para la cuadrilla dependiente del vivero municipal. Importe **\$40.000.000**

En lo que es **VARIOS SIN DISCRIMINAR**, se prevé tareas tales como, reparación de veredas por roturas varias, adornos y decoraciones festivas, pilares provisorios de obras, cortes de pastos, etc. Importe **\$120.000.000**

En lo que respecta a viviendas sociales, se terminaran de ejecutar el Plan Semilla con fondos provenientes de la provincia y se deja un remanente de fondos propios para las tareas de mantenimiento en las viviendas ya entregadas del barrio 60 viviendas.



*Municipalidad de Laboulaye*

JURISDICCION 4 - SECRETARIA DE OBRAS, SERVICIOS PUBLICOS Y MEDIO AMBIENTE		
PROGRAMA N° 27: OBRAS PÚBLICAS		
UNIDAD EJECUTORA: SECRETARÍA DE OBRAS, SERVICIOS PÚBLICOS Y MEDIO AMBIENTE		
RECURSOS FINANCIEROS ASIGNADOS A PARTIDAS PRINCIPALES		
PARTIDA PRINCIPAL	DENOMINACIÓN	CRÉDITO
01	PERSONAL	111166,701
02	BIENES DE CONSUMO	11540,000
03	SERVICIOS NO PERSONALES	46375,000
11	BIENES DE CAPITAL	1400,000
12	TRABAJOS PÚBLICOS	2966796,667
Total		3137278,368

JURISDICCION 4 - SECRETARIA DE OBRAS, SERVICIOS PUBLICOS Y MEDIO AMBIENTE		
PROGRAMA N° 27: OBRAS PÚBLICAS		
SUBPROGRAMA N° 10: PLANEAMIENTO DE OBRAS		
UNIDAD EJECUTORA: SECRETARÍA DE OBRAS, SERVICIOS PÚBLICOS Y MEDIO AMBIENTE		
RECURSOS FINANCIEROS ASIGNADOS A PARTIDAS PRINCIPALES		
PARTIDA PRINCIPAL	DENOMINACIÓN	CRÉDITO
01	PERSONAL	111166,701
02	BIENES DE CONSUMO	11540,000
03	SERVICIOS NO PERSONALES	46375,000
11	BIENES DE CAPITAL	1400,000
Total		170481,701

JURISDICCION 4 - SECRETARIA DE OBRAS, SERVICIOS PUBLICOS Y MEDIO AMBIENTE		
PROGRAMA N° 27: OBRAS PÚBLICAS		
PROYECTOS DE INVERSIÓN PÚBLICA		
UNIDAD EJECUTORA: SECRETARÍA DE OBRAS, SERVICIOS PÚBLICOS Y MEDIO AMBIENTE		
RECURSOS FINANCIEROS ASIGNADOS A PARTIDAS PRINCIPALES		
PARTIDA PRINCIPAL	DENOMINACIÓN	CRÉDITO
12	TRABAJOS PÚBLICOS	2966796,667
Total		2966796,667



*Municipalidad de Sabotaje*

JURISDICCIÓN 4 - SECRETARÍA DE OBRAS, SERVICIOS PUBLICOS Y MEDIO AMBIENTE		
PROGRAMA N° 27: OBRAS PÚBLICAS		
UNIDAD EJECUTORA: OBRAS PUBLICAS		
RECURSOS HUMANOS		
PARTIDA	DENOMINACIÓN	CANTIDAD
001	Funcionarios políticos Director	1 1
Total		1



## Municipalidad de Labouraje

### JURISDICCIÓN 4 - SECRETARÍA DE OBRAS, SERVICIOS PÚBLICOS Y MEDIO AMBIENTE

#### PROGRAMA N° 27: OBRAS PÚBLICAS

Subprograma y Proyectos de inversión (sin discriminar).

Partidas		Obras Públicas	Dirección de Obras Públicas	Tareas Generales de la Dirección de Obras Púb	Dpto. Vivienda	Dpto. Construcciones	Mantenimiento Edificios Escolares	Trabajos Públicos (sin discriminar)
Principal	Parcial	Prog. 27	Subp. 10	Act. 087	Act. 086	Act. 088	Act.107	Proy. de Inv.
01- Personal	001-Funcionarios políticos 002-Personal permanente 003-Personal contratado 004-Personal jornalizado 005-Asignaciones familiares y otros subsidios 006-Servicios extraordinarios 007-Asistencia social al personal 008-Contribución previsional 009-Contribución a la obra social 010-Contribución a las A.R.T. 011-Contribución por seguros del personal	0 0 87971533 0 127569 0 0 14075445 4838434 4056219 97500 <b>Totales</b>	0 0 87971533 0 127569 0 0 14075445 4838434 4056219 97500 <b>111166701</b>	0 0 0 0 0 0 0 0 0 0 0 0 <b>0</b>	0 0 57987631 0 127569 0 0 9278021 3189320 2667943 58500 <b>73308984</b>	0 0 29983902 0 0 0 4797424 1649115 1388276 39000 <b>37857717</b>	0 0 0 0 0 0 0 0 0 0 0 0 <b>0</b>	0 0 0 0 0 0 0 0 0 0 0 0 <b>0</b>
02- Bienes de consumo	015-Alimentos y racionamientos 016-Combustibles, lubricantes y aditivos 017-Textiles y confecciones 018-Madera, corcho y sus manufacturas 019-Papel, cartón e impresos 020-Productos químicos y medicinales 021-Explosivos 022-Cueros, plásticos, cauchos y sus manufacturas 023-Cubiertas y cámaras 024-Materiales para construcción 025-Vidrio y sus manufacturas 026-Metales comunes y sus manufacturas 027-Repuestos y accesorios 028-Elementos de limpieza y artículos de aseo personal 029-Útiles de escritorio, oficina y escolares 030-Materiales de sanidad y uso odontológico 031-Medicamentos 032-Bienes para seguridad del personal 033-Elementos de uso eléctrico 034-Repuestos y elementos para uso informático 035-Otros bienes de consumo	0 160000 1800000 0 1150000 1200000 0 500000 0 2000000 500000 1400000 300000 0 130000 0 0 300000 1200000 600000 300000 <b>Totales</b>	0 160000 1800000 0 1150000 1200000 0 500000 0 2000000 500000 1400000 300000 0 130000 0 0 300000 1200000 600000 300000 <b>11540000</b>	0 0 600000 0 0 0 0 0 0 0 0 1400000 300000 0 130000 0 0 100000 0 200000 200000 0 <b>1030000</b>	0 0 600000 60000 90000 0 0 0 0 0 0 0 0 0 0 0 0 200000 200000 200000 0 <b>1060000</b>	0 0 600000 0 90000 0 0 0 0 0 0 0 0 0 0 0 0 0 200000 200000 200000 0 <b>890000</b>	160000 0 0 1000000 1200000 0 500000 1400000 300000 0 0 0 0 0 0 0 0 1200000 0 300000 0 <b>8560000</b>	0 <b>0</b>
03- Servicios no personales	041-Electricidad 042-Gas 043-Agua 044-Transporte y Almacenaje 045-Comunicaciones 046-Honorarios y retribuciones a terceros 047-Asistencia profesional y técnica 048-Teléfonos 049-Publicidad y propaganda 050-Mantenimiento y reparación de vehículos, maquinarias y equipos 051-Seguros y comisiones 052-Alquileres de inmuebles 053-Otros alquileres 054-Impuestos, derechos y tasas 055-Viáticos, compensación de gastos y movilidad 056-Cortesía y homenajes 057-Gastos judiciales 058-Multas e indemnizaciones 059-Reparación de elementos informáticos 060-Capacitación 061-Otros servicios no personales	0 0 0 55000 0 45600000 0 600000 0 0 0 120000 0 0 0 0 0 0 0 0 0 0 0 <b>Totales</b>	0 0 0 55000 0 45600000 0 600000 0 0 0 120000 0 0 0 0 0 0 0 0 0 0 <b>46375000</b>	0 0 0 55000 0 45600000 0 600000 0 0 0 120000 0 0 0 0 0 0 0 0 0 0 <b>46375000</b>	0 0 0 0 0 0 0 200000 0 0 0 0 0 0 0 0 0 0 0 0 0 <b>200000</b>	0 0 0 0 0 600000 200000 200000 0 0 0 0 0 0 0 0 0 0 0 0 <b>800000</b>	55000 0 0 0 45000000 0 0 120000 0 0 0 0 0 0 0 0 0 0 0 <b>45175000</b>	0 0 0 0 0 0 0 0 0 0 0 0 0 0 0 0 0 0 0 <b>0</b>
11- Bienes de capital	192-Maquinarias, equipos y motores 193-Moblaje, artefactos y accesorios 194-Herramientas 195-Rodados 196-Aparatos e instrumentos 197-Colecciones y material pedagógico 198-Instalaciones 199-Semovientes 200-Accesorios de computación 201-Software y otros activos intangibles 202-Otros bienes de capital	700000 700000 0 0 0 0 0 0 0 0 0 0 <b>Totales</b>	700000 700000 0 0 0 0 0 0 0 0 0 <b>1400000</b>	700000 0 0 0 0 0 0 0 0 0 0 <b>700000</b>	0 400000 0 0 0 0 0 0 0 0 <b>400000</b>	300000 0 0 0 0 0 0 0 0 0 <b>300000</b>	0 0 0 0 0 0 0 0 0 0 <b>0</b>	0 0 0 0 0 0 0 0 0 0 <b>0</b>
12- Trabajos Públicos	221-Bienes para obra - Equipamiento 222-Materias primas y materiales 223-Servicios	0 148563333 1481163334 <b>Totales</b>	0 148563333 1481163334 <b>2966796667</b>	0 0 0 <b>0</b>	0 0 0 <b>0</b>	0 0 0 <b>0</b>	0 0 0 <b>0</b>	0 1485633333 1481163334 <b>2966796667</b>
<b>Total General</b>		<b>3137278368</b>	<b>170481701</b>	<b>1930000</b>	<b>74968984</b>	<b>39847717</b>	<b>53735000</b>	<b>2966796667</b>



*Municipalidad de Labouraje*

**JURISDICCIÓN 4 - SECRETARÍA DE OBRAS, SERVICIOS PÚBLICOS Y MEDIO AMBIENTE**  
**PROGRAMA Nº 27: OBRAS PÚBLICAS**  
**Proyectos de inversión**

Proyectos de Inversión	Trabajos Públicos	Bienes para obras - Equipamiento	Materias primas y materiales	Servicios
	Pda. Principal 12	Pda. Parcial 221	Pda. Parcial 222	Pda. Parcial 223
11- Repavimentación y bacheo	199800,000.00		100000,000.00	99800,000.00
12- Alteo y mejoramiento de calles	75000,000.00		50000,000.00	25000,000.00
13- Pavimentación	450000,000.00		225000,000.00	225000,000.00
17- Seguridad Vial y Ordenamiento del Tránsito	52000,000.00		25000,000.00	27000,000.00
18- Cordón cuneta	307000,000.00		150000,000.00	157000,000.00
20- Puente Peatonal Norte Sur	5000,000.00		2500,000.00	2500,000.00
21- Paseos y plazoletas	156000,000.00		78000,000.00	78000,000.00
22- Desagües pluviales	20000,000.00		10000,000.00	10000,000.00
23- Mejoramiento lago Venturino y Parque Autóctono	45000,000.00		20000,000.00	25000,000.00
24- Playa de Camiones	25000,000.00		12500,000.00	12500,000.00
26- Veredas Accesibles	30000,000.00		15000,000.00	15000,000.00
27- Puentes Peatonales Calles de Gran Escurrim. De Agua	7000,000.00		3500,000.00	3500,000.00
31- Ampliación red cloacal	60000,000.00		30000,000.00	30000,000.00
33- Reparación sistema cloacal	280000,000.00		140000,000.00	140000,000.00
34- Mejoramiento Cementerio	40000,000.00		20000,000.00	20000,000.00
35- Edificios municipales	180000,000.00		90000,000.00	90000,000.00
36- Terminal de omnibus	10000,000.00		5000,000.00	5000,000.00
37- Varias sin discriminar	120000,000.00		60000,000.00	60000,000.00
39- Reparación y Mejoramiento del Sist. de Abast. de Agua	100000,000.00		50000,000.00	50000,000.00
40- Viviendas Sociales	50000,000.00		25000,000.00	25000,000.00
41- Plan Mi Casa, Mi Sueño 1	10000,000.00		5000,000.00	5000,000.00
44- Plan Mi Casa, Mi Sueño 2	50000,000.00		25000,000.00	25000,000.00
45- Red domiciliaria de agua potable	60000,000.00		30000,000.00	30000,000.00
46- Infraestructura de Escuelas	174730,000.00		88000,000.00	86730,000.00
47- Plan Mi Casa, Mi Sueño 3	288000,000.00		140000,000.00	148000,000.00
54- Modernización y mejoramiento alumbrado público	138266,667.00		69133,333.00	69133,334.00
56- Infraestructura y mantenimiento Policía	14000,000.00		7000,000.00	7000,000.00
58- Plan Integral de Medio Ambiente	20000,000.00		10000,000.00	10000,000.00
<b>Totales</b>	<b>2966796,667.00</b>	<b>-</b>	<b>1485633,333.00</b>	<b>1481163,334.00</b>



*Municipalidad de Laboulaye*

<b>JURISDICCIÓN:</b>	4 – SECRETARÍA DE OBRAS, SERVICIOS PÚBLICOS Y MEDIO AMBIENTE
<b>Unidad Ejecutora:</b>	Secretaría de Obras, Servicios Públicos y Medio Ambiente
<b>Categoría Programática:</b>	Programa
<b>Nº 28 Denominación</b>	“Servicios Generales”

**DESCRIPCIÓN:**

El esquema funcional y programático de la Secretaría contempla la identificación de un grupo de servicios que a través de sus acciones sirven de nexo en la conducción y administración para la prestación de los servicios públicos, y al mismo tiempo atienden las necesidades internas del municipio.

Del mismo modo quedan encuadrados dentro de este esquema la estación terminal de ómnibus de nuestra ciudad, servicio que se encuentra concesionado, y el mantenimiento de edificios escolares de la provincia.

Además, se prevé continuar con acciones definidas dentro del plan GIRSU (Ordenanza Nº 4620/2021) con el objeto de dar continuidad y avanzar en materia de cuidado y protección del medio ambiente.



*Municipalidad de Laboulaye*

JURISDICCION 4 - SECRETARIA DE OBRAS, SERVICIOS PÚBLICOS Y MEDIO AMBIENTE		
PROGRAMA N° 28: SERVICIOS GENERALES		
UNIDAD EJECUTORA: SECRETARÍA DE OBRAS, SERVICIOS PÚBLICOS Y MEDIO AMBIENTE		
RECURSOS FINANCIEROS ASIGNADOS A PARTIDAS PRINCIPALES		
PARTIDA PRINCIPAL	DENOMINACIÓN	CRÉDITO
01	PERSONAL	1263153,217
02	BIENES DE CONSUMO	365615,000
03	SERVICIOS NO PERSONALES	979883,760
11	BIENES DE CAPITAL	168400,000
Total		2777051,977





*Municipalidad de Laboulaye*

JURISDICCIÓN 4 - SECRETARÍA DE OBRAS, SERVICIOS PÚBLICOS Y MEDIO AMBIENTE		
PROGRAMA N° 28: SERVICIOS GENERALES		
UNIDAD EJECUTORA: SECRETARÍA DE OBRAS, SERVICIOS PÚBLICOS Y MEDIO AMBIENTE		
RECURSOS HUMANOS		
PARTIDA PARCIAL	DENOMINACIÓN	CANTIDAD
002	Personal permanente	30
	Categoría 24	1
	Categoría 23	2
	Categoría 22	2
	Categoría 20	1
	Categoría 19	3
	Categoría 17	1
	Categoría 16	2
	Categoría 15	5
	Categoría 12	1
	Categoría 10	2
	Categoría 7	1
	Categoría 1	9
Total		30



Municipalidad de Laboulaye

JURISDICCION 4 - SECRETARIA DE OBRAS, SERVICIOS PUBLICOS Y MEDIO AMBIENTE  
PROGRAMA Nº 28: SERVICIOS GENERALES  
Actividades y Areas

Partidas	Servicios Generales		Pick Up Ford F100 VVS303	Depósito de combustibles y fluidos	Deposición de residuos sólidos	Atención de sistema reparadora	Planta de Homologación	Camión VOLVO M3304 (Bata)	Deposición Pavimento	Omnibus	Mixer AD199HG	Departamento Cordon Cuella	Concepto Alumbrado Publico
	Prog. 28	Parcial											
01- Personal													
01- Funcionarios politicos	63146875			17773553			6810462		4884508	18300152			
02- Personal permanente	27109384								101840232	40771148		54201922	
03- Personal contratado	33883385						4472897		2172469	664508		1635920	
04- Personal formalizado	13410634												
05- Asignaciones familiares y otros subsidios													
06- Servicios extraordinarios													
07- Asistencia social al personal	152419248			2875768			4236895		24283188	9451408		8672319	
08- Contribución a la obra social	54459551			988545			14573492		8340461	3248921		2981110	
09- Contribución a la A.R.T.	45909546			828310			12311311		7085813	2736208		2536590	
10- Contribución por seguros del personal	1131000			19500			3900000		214500	78000		97500	
<b>Totales</b>	<b>1283163217</b>		<b>0</b>	<b>22988577</b>	<b>0</b>	<b>0</b>	<b>339049815</b>	<b>0</b>	<b>19573941</b>	<b>75295343</b>	<b>0</b>	<b>70725450</b>	<b>0</b>
02- Bienes de consumo													
015- Alimentos y acondicionamiento	2200000		900000	20000000	5000000		6180000		4500000	1800000	1500000	900000	
016- Combustibles, lubricantes y aditivos	195810000			125000			3930000			600000			
017- Textililes y confecciones	10450000						53000						
018- Madera, corcho y sus manufacturas	1250000												
019- Papel, cartón e impresos	2245000						9000			9000			
020- Productos quimicos y medicinales	1289000						411000		100000	2980000		150000	
021- Espejos	2801000		200000				600000						
022- Cueros, plásticos, cauchos y sus manufacturas	1850000						1322000						
023- Cubiertas y cámaras	2222000						762000		80000	6520000		30000	
024- Herrajes para construcción	340000						6378000		80000	1578000			
025- Vidrio y manufacturas	12157000		20000	20000	750000		80000						
026- Metales comunes y sus manufacturas	3750000		2000000	10000000	2100000		60000						
027- Repuestos y accesorios	101566000						60000						
028- Elementos de limpieza y artículos de aseo personal	4910000			260000			260000						
029- Utiles de escritorio, oficina y escolares	2873000			150000			180000						
030- Materiales de sanidad y uso odontológico	3000000			30555000			22480000		4465000	5370000		1045000	
031- Medicamentos													
032- Bienes para seguridad del personal	6402000						2020000						
033- Elementos de uso eléctrico	4910000						92000						
034- Repuestos y elementos para uso informático	2873000		3400000				180000		50000	1060000		30000	
035- Otros bienes de consumo	386616808												
<b>Totales</b>	<b>693346760</b>		<b>3400000</b>	<b>30555000</b>	<b>8600000</b>	<b>0</b>	<b>22480000</b>	<b>7200000</b>	<b>4465000</b>	<b>5370000</b>	<b>4400000</b>	<b>1045000</b>	<b>888349760</b>
03- Servicios no personales													
041- Electricidad													
042- Gas													
043- Agua													
044- Transporte y Almacén	3465000												
045- Comunicaciones	1800000		100000		120000		900000			900000			
046- Honorarios y retenciones a terceros	8395000												
047- Asistencia profesional y técnica													
048- Talleres	1200000												
049- Publicidad y propaganda			900000										
050- Mantenimiento y reparación de vehículos, maquinarias y equipos	4649000		900000				4300000				3500000		
051- Seguros y combates	13010000		530000				1060000				530000		
052- Alquileres de inmuebles													
053- Otros alquileres	332000												
054- Impuestos, derechos y tasas													
055- Viáticos, compensación de gastos y movilidad	630000						100000						
056- Corteja y homenajes													
057- Gastos judiciales													
058- Multas e indemnizaciones													
059- Reparación de elementos informáticos													
060- Capacitación			234000				494000						
061- Otros servicios no personales	5940000		234000				6954000		100000	900000		4264000	
062- Cálculo de Leasing			1794000										
<b>Totales</b>	<b>87888768</b>		<b>1794000</b>	<b>0</b>	<b>120000</b>	<b>200000</b>	<b>6954000</b>	<b>1660000</b>	<b>100000</b>	<b>900000</b>	<b>4264000</b>	<b>0</b>	<b>888349760</b>
11- Bienes de capital													
152- Maquinarias, equipos y motores	700000												
153- Mobiliario, artefactos y accesorios	1650000		100000		600000		300000						
154- Herramientas	16500000												
155- Rodados													
156- Aparatos e instrumentos													
157- Colecciones y material pedagógico													
158- Mobiliario													
159- Saneamiento													
160- Accesorios de computación													
201- Software y otros activos intangibles	300000												
202- Otros bienes de capital	18940000						300000		300000				
<b>Totales</b>	<b>277051977</b>		<b>5164000</b>	<b>53340677</b>	<b>10320000</b>	<b>2000000</b>	<b>38903815</b>	<b>8690000</b>	<b>199559841</b>	<b>81070343</b>	<b>8684000</b>	<b>71320430</b>	<b>888349760</b>
<b>Total General</b>			<b>5164000</b>	<b>53340677</b>	<b>10320000</b>	<b>2000000</b>	<b>38903815</b>	<b>8690000</b>	<b>199559841</b>	<b>81070343</b>	<b>8684000</b>	<b>71320430</b>	<b>888349760</b>





Municipalidad de Labouraye

JURISDICCION 4 - SECRETARIA DE OBRAS, SERVICIOS PÚBLICOS Y MEDIO AMBIENTE
PROGRAMA IV-28: SERVICIOS GENERALES
Actividades y tareas

Table with multiple columns: Principal, Paridas, Servicios Generales, and various equipment categories (e.g., 01- Personal, 02- Bienes de consumo, 03- Servicios no personales). Each row contains numerical values across 27 columns representing different sub-categories or units.

Total General



*Municipalidad de Laboulaye*

<b>JURISDICCIÓN:</b>	4 – SECRETARÍA DE OBRAS, SERVICIOS PÚBLICOS Y MEDIO AMBIENTE
<b>Unidad Ejecutora:</b>	Secretaría de Obras, Servicios Públicos y Medio Ambiente
<b>Categoría Programática:</b>	Programa
<b>Nº 29 Denominación</b>	“Servicios Públicos”

**DESCRIPCIÓN:**

Se ha dispuesto continuar con la estructura programática que permite identificar responsables directos de cada una de las áreas, como así también asignar equipos y personal específico para cada una de ellas.

- Servicio de cloacas: teniendo en cuenta los inconvenientes que se presentan en el sistema cloacal, producto del transcurso del tiempo, se tiene previsto focalizar la atención en las tareas de limpieza y desobstrucción de cañerías existentes, como también en el control de los registros y estaciones de bombeo a los fines de asegurar la continuidad de la prestación del servicio.
- Servicio de mantenimiento de espacios públicos: tal como se lo ha desarrollado en el período anterior, las tareas de mantenimiento y mejoramiento de los espacios verdes serán una prioridad de atención. Esto contempla el lago parque municipal, plazas, paseos, accesos, predio F.F.C.C., y todos aquellos sectores que contribuyan a mejorar la calidad de vida de los vecinos. Asimismo, se ejecutarán tareas de limpieza y barrido de calles, como también el mejoramiento de las calles de tierra mediante un proceso de estabilización del suelo.
- Servicio de provisión de agua: se ampliará la provisión de agua a distintos sectores de la ciudad, mediante las nuevas habilitaciones de sectores de la red domiciliaria de agua potable. Se atienden los reclamos generados por roturas de cañerías, ya sea por defectos de los materiales como por imprudencias de personas. Aquellos lugares donde no llegue la red domiciliaria seguirán contando con el servicio de Transporte de Agua por Camiones.
- Servicio de recolección de residuos: este sistema tiene previsto incorporarse al plan de funcionamiento del nuevo esquema de tratamiento de los residuos sólidos urbanos, coordinando las tareas de recolección con las de deposición, a los fines de mejorar las condiciones ambientales de nuestra ciudad. A los efectos de cumplir con esta meta, se llevan todos los residuos domiciliarios a la Planta de Reciclaje que opera en el sector norte de la ciudad.
- Servicio de riego: como complemento de la tarea de alteo y compactación, el riego de las calles de tierra será de manera continua en cada sector de la ciudad, para lo cual se ha trazado un plan de intervención por sectores y la renovación de los tanques de riego.
- Servicio de cementerio: se continuará con la remodelación del edificio y se construirán nichos según la demanda existente.
- Servicio de mantenimiento de calles: se ejecutarán trabajos de mantenimiento de calles de tierra a lo largo del año para lograr mantener una buena transitabilidad de las mismas.



*Municipalidad de Laboulaye*

JURISDICCION 4 - SECRETARIA DE OBRAS, SERVICIOS PUBLICOS Y MEDIO AMBIENTE		
PROGRAMA N° 29: SERVICIOS PÚBLICOS		
UNIDAD EJECUTORA: SECRETARÍA DE OBRAS, SERVICIOS PÚBLICOS Y MEDIO AMBIENTE		
RECURSOS FINANCIEROS ASIGNADOS A PARTIDAS PRINCIPALES		
PARTIDA PRINCIPAL	DENOMINACIÓN	CRÉDITO
01	PERSONAL	1546150,363
02	BIENES DE CONSUMO	238527,000
03	SERVICIOS NO PERSONALES	1058943,000
06	TRANSFERENCIAS CORRIENTES	310000,000
11	BIENES DE CAPITAL	12200,000
Total		3165820,363

JURISDICCION 4 - SECRETARIA DE OBRAS, SERVICIOS PUBLICOS Y MEDIO AMBIENTE		
PROGRAMA N° 29: SERVICIOS PÚBLICOS		
SUBPROGRAMA N° 48: SERVICIO DE CLOACAS		
UNIDAD EJECUTORA: SECRETARÍA DE OBRAS, SERVICIOS PÚBLICOS Y MEDIO AMBIENTE		
RECURSOS FINANCIEROS ASIGNADOS A PARTIDAS PRINCIPALES		
PARTIDA PRINCIPAL	DENOMINACIÓN	CRÉDITO
01	PERSONAL	289662,849
02	BIENES DE CONSUMO	93220,000
03	SERVICIOS NO PERSONALES	44116,000
11	BIENES DE CAPITAL	1300,000
Total		428298,849

JURISDICCION 4 - SECRETARIA DE OBRAS, SERVICIOS PUBLICOS Y MEDIO AMBIENTE		
PROGRAMA N° 29: SERVICIOS PÚBLICOS		
SUBPROGRAMA N° 49: SERVICIO DE MANTENIMIENTO DE ESPACIOS PÚBLICOS		
UNIDAD EJECUTORA: SECRETARÍA DE OBRAS, SERVICIOS PÚBLICOS Y MEDIO AMBIENTE		
RECURSOS FINANCIEROS ASIGNADOS A PARTIDAS PRINCIPALES		
PARTIDA PRINCIPAL	DENOMINACIÓN	CRÉDITO
01	PERSONAL	257712,610
02	BIENES DE CONSUMO	29481,000
03	SERVICIOS NO PERSONALES	11190,000
11	BIENES DE CAPITAL	7750,000
Total		306133,610

JURISDICCION 4 - SECRETARIA DE OBRAS, SERVICIOS PUBLICOS Y MEDIO AMBIENTE		
PROGRAMA N° 29: SERVICIOS PÚBLICOS		
SUBPROGRAMA N° 50: SERVICIO DE PROVISIÓN DE AGUA		
UNIDAD EJECUTORA: SECRETARÍA DE OBRAS, SERVICIOS PÚBLICOS Y MEDIO AMBIENTE		
RECURSOS FINANCIEROS ASIGNADOS A PARTIDAS PRINCIPALES		
PARTIDA PRINCIPAL	DENOMINACIÓN	CRÉDITO
01	PERSONAL	279343,195
02	BIENES DE CONSUMO	26826,000
03	SERVICIOS NO PERSONALES	725803,000
11	BIENES DE CAPITAL	1500,000
Total		1033472,195



*Municipalidad de Laboulaye*

JURISDICCION 4 - SECRETARIA DE OBRAS, SERVICIOS PUBLICOS Y MEDIO AMBIENTE		
PROGRAMA Nº 29: SERVICIOS PÚBLICOS		
SUBPROGRAMA Nº 51: SERVICIO DE RECOLECCIÓN DE RESIDUOS		
UNIDAD EJECUTORA: SECRETARÍA DE OBRAS, SERVICIOS PÚBLICOS Y MEDIO AMBIENTE		
RECURSOS FINANCIEROS ASIGNADOS A PARTIDAS PRINCIPALES		
PARTIDA PRINCIPAL	DENOMINACIÓN	CRÉDITO
01	PERSONAL	286028,745
02	BIENES DE CONSUMO	44170,000
03	SERVICIOS NO PERSONALES	263057,000
06	TRANSFERENCIAS CORRIENTES	310000,000
11	BIENES DE CAPITAL	250,000
Total		903505,745

JURISDICCION 4 - SECRETARIA DE OBRAS, SERVICIOS PUBLICOS Y MEDIO AMBIENTE		
PROGRAMA Nº 29: SERVICIOS PÚBLICOS		
SUBPROGRAMA Nº 52: SERVICIO DE RIEGO		
UNIDAD EJECUTORA: SECRETARÍA DE OBRAS, SERVICIOS PÚBLICOS Y MEDIO AMBIENTE		
RECURSOS FINANCIEROS ASIGNADOS A PARTIDAS PRINCIPALES		
PARTIDA PRINCIPAL	DENOMINACIÓN	CRÉDITO
01	PERSONAL	112206,387
02	BIENES DE CONSUMO	36660,000
03	SERVICIOS NO PERSONALES	11963,000
11	BIENES DE CAPITAL	0
Total		160829,387

JURISDICCION 4 - SECRETARIA DE OBRAS, SERVICIOS PUBLICOS Y MEDIO AMBIENTE		
PROGRAMA Nº 29: SERVICIOS PÚBLICOS		
SUBPROGRAMA Nº 53: SERVICIO DE CEMENTERIO		
UNIDAD EJECUTORA: SECRETARÍA DE OBRAS, SERVICIOS PÚBLICOS Y MEDIO AMBIENTE		
RECURSOS FINANCIEROS ASIGNADOS A PARTIDAS PRINCIPALES		
PARTIDA PRINCIPAL	DENOMINACIÓN	CRÉDITO
01	PERSONAL	321196,577
02	BIENES DE CONSUMO	8170,000
03	SERVICIOS NO PERSONALES	2814,000
11	BIENES DE CAPITAL	1400,000
Total		333580,577



*Municipalidad de Laboulaye*

JURISDICCIÓN 4 - SECRETARÍA DE OBRAS, SERVICIOS PÚBLICOS Y MEDIO AMBIENTE		
PROGRAMA N° 29: SERVICIOS PÚBLICOS		
UNIDAD EJECUTORA: SECRETARÍA DE OBRAS, SERVICIOS PÚBLICOS Y MEDIO AMBIENTE		
RECURSOS HUMANOS		
PARTIDA PARCIAL	DENOMINACIÓN	CANTIDAD
002	Personal permanente	29
	Categoría 22	1
	Categoría 21	1
	Categoría 20	1
	Categoría 19	1
	Categoría 18	2
	Categoría 17	2
	Categoría 16	1
	Categoría 15	5
	Categoría 12	4
	Categoría 10	3
	Categoría 9	1
Categoría 1	7	
Total		29

JURISDICCIÓN 4 - SECRETARÍA DE OBRAS, SERVICIOS PÚBLICOS Y MEDIO AMBIENTE		
PROGRAMA N° 29: SERVICIOS PÚBLICOS		
SUBPROGRAMA N° 48: SERVICIO DE CLOACAS		
UNIDAD EJECUTORA: SECRETARÍA DE OBRAS, SERVICIOS PÚBLICOS Y MEDIO AMBIENTE		
RECURSOS HUMANOS		
PARTIDA PARCIAL	DENOMINACIÓN	CANTIDAD
002	Personal permanente	6
	Categoría 22	1
	Categoría 16	1
	Categoría 15	1
	Categoría 12	1
Categoría 1	2	
Total		6

JURISDICCIÓN 4 - SECRETARÍA DE OBRAS, SERVICIOS PÚBLICOS Y MEDIO AMBIENTE		
PROGRAMA N° 29: SERVICIOS PÚBLICOS		
SUBPROGRAMA N° 49: SERVICIO DE MANTENIMIENTO DE ESPACIOS PÚBLICOS		
UNIDAD EJECUTORA: SECRETARÍA DE OBRAS, SERVICIOS PÚBLICOS Y MEDIO AMBIENTE		
RECURSOS HUMANOS		
PARTIDA PARCIAL	DENOMINACIÓN	CANTIDAD
002	Personal permanente	3
	Categoría 21	1
	Categoría 17	1
	Categoría 1	1
Total		3

JURISDICCIÓN 4 - SECRETARÍA DE OBRAS, SERVICIOS PÚBLICOS Y MEDIO AMBIENTE		
PROGRAMA N° 29: SERVICIOS PÚBLICOS		
SUBPROGRAMA N° 50: SERVICIO DE PROVISIÓN DE AGUA		
UNIDAD EJECUTORA: SECRETARÍA DE OBRAS, SERVICIOS PÚBLICOS Y MEDIO AMBIENTE		
RECURSOS HUMANOS		
PARTIDA PARCIAL	DENOMINACIÓN	CANTIDAD
002	Personal permanente	2
	Categoría 1	2
Total		2





*Municipalidad de Laboulaye*

JURISDICCIÓN 4 - SECRETARÍA DE OBRAS, SERVICIOS PÚBLICOS Y MEDIO AMBIENTE		
PROGRAMA N° 29: SERVICIOS PÚBLICOS		
SUBPROGRAMA N° 51: SERVICIO DE RECOLECCIÓN DE RESIDUOS		
UNIDAD EJECUTORA: SECRETARÍA DE OBRAS, SERVICIOS PÚBLICOS Y MEDIO AMBIENTE		
RECURSOS HUMANOS		
PARTIDA	DENOMINACIÓN	CANTIDAD
002	Personal permanente	4
	Categoría 15	1
	Categoría 12	1
	Categoría 10	2
Total		4

JURISDICCIÓN 4 - SECRETARÍA DE OBRAS, SERVICIOS PÚBLICOS Y MEDIO AMBIENTE		
PROGRAMA N° 29: SERVICIOS PÚBLICOS		
SUBPROGRAMA N° 52: SERVICIO DE RIEGO		
UNIDAD EJECUTORA: SECRETARÍA DE OBRAS, SERVICIOS PÚBLICOS Y MEDIO AMBIENTE		
RECURSOS HUMANOS		
PARTIDA	DENOMINACIÓN	CANTIDAD
002	Personal permanente	3
	Categoría 15	2
	Categoría 10	1
Total		3

JURISDICCIÓN 4 - SECRETARÍA DE OBRAS, SERVICIOS PÚBLICOS Y MEDIO AMBIENTE		
PROGRAMA N° 29: SERVICIOS PÚBLICOS		
SUBPROGRAMA N° 53: SERVICIO DE CEMENTERIO		
UNIDAD EJECUTORA: SECRETARÍA DE OBRAS, SERVICIOS PÚBLICOS Y MEDIO AMBIENTE		
RECURSOS HUMANOS		
PARTIDA PARCIAL	DENOMINACIÓN	CANTIDAD
002	Personal permanente	11
	Categoría 20	1
	Categoría 19	1
	Categoría 18	2
	Categoría 17	1
	Categoría 15	1
	Categoría 12	2
	Categoría 9	1
	Categoría 1	2
	Total	



*Municipalidad de Laboulaye*

### Erogaciones

#### Jurisdicción 4

#### Secretaría de Obras, Servicios Públicos y Medio Ambiente

#### Programa 29

#### Servicios Públicos

Subprogramas	Denominación	Importe
48	SERVICIO DE CLOACAS	428.298.849
49	SERVICIO DE MANTENIMIENTO DE ESPACIOS PÚBLICOS	306.133.610
50	SERVICIO DE PROVISIÓN DE AGUA	1.033.472.195
51	SERVICIO DE RECOLECCIÓN DE RESIDUOS	903.505.745
52	SERVICIO DE RIEGO	160.829.387
53	SERVICIO DE CEMENTERIO	333.580.577
<b>Total</b>		<b>3.165.820.363</b>

### EROGACIONES EN %

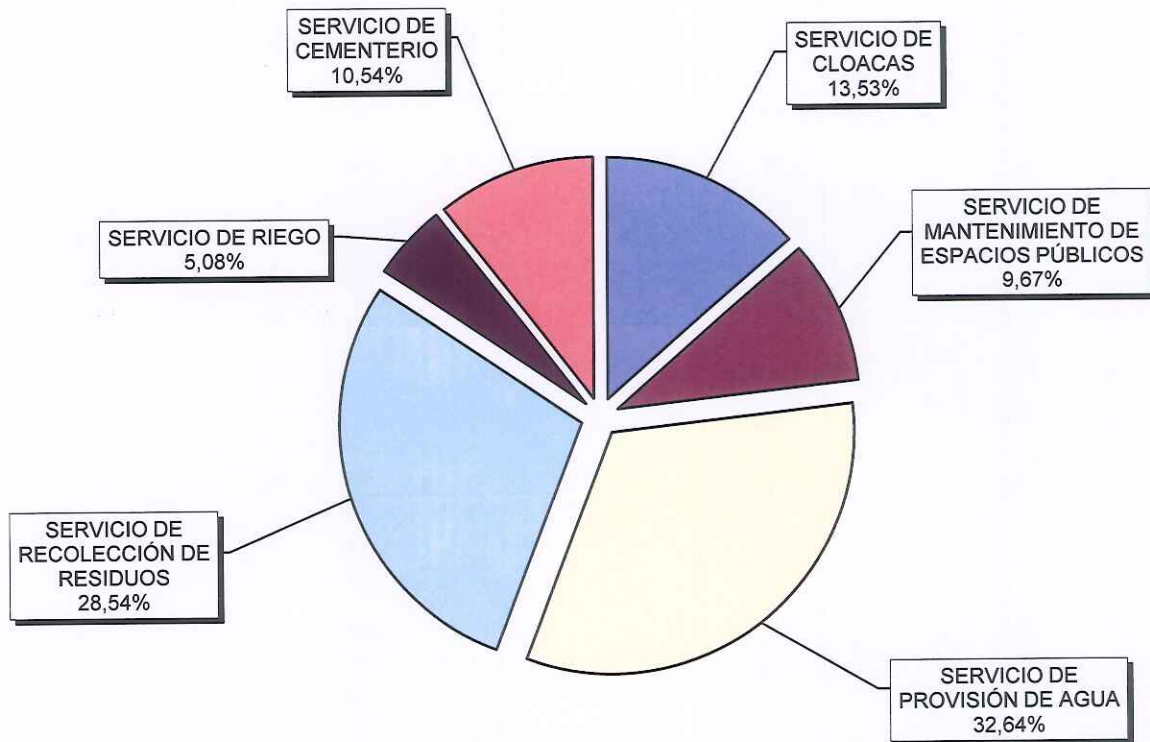



Municipalidad de Sabalwaje

JURISDICCIÓN 4 - SECRETARÍA DE OBRAS, SERVICIOS PÚBLICOS Y MEDIO AMBIENTE  
PROGRAMA N° 29: SERVICIOS PÚBLICOS  
Subprogramas

Partidas		Servicios Públicos	Servicio de cloacas	Servicio de mto. de espacios públicos	Servicio de provisión de agua	Servicio de recolección de residuos	Servicio de riego	Servicio de cementerio
Principal	Parcial	Prog. 29	Subp. 48	Subp. 49	Subp. 50	Subp. 51	Subp. 52	Subp. 53
01- Personal	001-Funcionarios políticos	0	0	0	0	0	0	0
	002-Personal permanente	661073933	139355047	67719730	50762140	108761549	57227456	237248011
	003-Personal contratado	48309469	0	0	31416281	0	0	16893188
	004-Personal jornalizado	506583363	88653734	134726865	135007834	117812058	30382872	0
	005-Asignaciones familiares y otros subsidios	11068239	1864785	2044900	5064514	0	1583374	510666
	006-Servicios extraordinarios	0	0	0	0	0	0	0
	007-Asistencia social al personal	0	0	0	0	0	0	0
	008-Contribución provisional	194554682	36481405	32391455	34749801	36251777	14017652	40662592
	009-Contribución a la obra social	66878172	12540483	11134563	11945244	12461548	4818568	13977766
	010-Contribución a las A.R.T.	56200504	10513895	9402597	10085381	10468812	4059465	11670354
	011-Contribución por seguros del personal	1482000	253500	292500	312000	273000	117000	234000
	<b>Totales</b>	<b>1546150363</b>	<b>289662849</b>	<b>257712610</b>	<b>279343195</b>	<b>286028745</b>	<b>112206387</b>	<b>321196577</b>
02- Bienes de consumo	015-Alimentos y racionamientos	820000	0	0	20000	0	0	800000
	016-Combustibles, lubricantes y aditivos	71620000	27600000	6500000	50000	22900000	13600000	9700000
	017-Textiles y confecciones	18400000	3600000	3000000	3200000	5000000	1000000	2600000
	018-Madera, corcho y sus manufacturas	60000	10000	40000	10000	0	0	0
	019-Papel, cartón e impresos	420000	0	300000	100000	0	0	20000
	020-Productos químicos y medicinales	18545000	2145000	400000	15000000	0	700000	300000
	021-Explosivos	0	0	0	0	0	0	0
	022-Cueros, plásticos, cauchos y sus manufacturas	8600000	1320000	3800000	2910000	270000	0	300000
	023-Cubiertas y cámaras	9200000	4100000	900000	0	4000000	0	200000
	024-Materiales para construcción	24500000	24450000	0	0	0	0	50000
	025-Vidrio y sus manufacturas	0	0	0	0	0	0	0
	026-Metales comunes y sus manufacturas	7120000	4210000	750000	270000	300000	1490000	100000
	027-Repuestos y accesorios	56285000	19700000	6650000	1960000	10000000	17100000	875000
	028-Elementos de limpieza y artículos de aseo personal	2190000	30000	900000	0	0	900000	360000
	029-Útiles de escritorio, oficina y escolares	90000	0	0	0	0	0	90000
	030-Materiales de sanidad y uso odontológico	0	0	0	0	0	0	0
	031-Medicamentos	0	0	0	0	0	0	0
	032-Bienes para seguridad del personal	10405000	4500000	3200000	350000	1500000	300000	555000
	033-Elementos de uso eléctrico	521000	315000	0	106000	0	0	100000
	034-Repuestos y elementos para uso informático	1600000	0	0	1600000	0	0	0
	035-Otros bienes de consumo	8151000	1240000	3041000	1250000	200000	1570000	850000
	<b>Totales</b>	<b>238527000</b>	<b>93220000</b>	<b>29481000</b>	<b>26826000</b>	<b>44170000</b>	<b>36660000</b>	<b>8170000</b>
03- Servicios no personales	041-Electricidad	0	0	0	0	0	0	0
	042-Gas	0	0	0	0	0	0	0
	043-Agua	720000000	0	0	720000000	0	0	0
	044-Transporte y Almacenaje	0	0	0	0	0	0	0
	045-Comunicaciones	90000	0	0	90000	0	0	0
	046-Honorarios y retribuciones a terceros	295123000	35500000	6700000	5023000	246800000	900000	200000
	047-Asistencia profesional y técnica	0	0	0	0	0	0	0
	048-Teléfonos	930000	95000	0	675000	0	0	160000
	049-Publicidad y propaganda	0	0	0	0	0	0	0
	050-Mantenimiento y reparación de vehículos, maquinarias y equipos	32800000	6500000	3600000	0	12000000	8700000	2000000
	051-Seguros y comisiones	4843000	1330000	90000	0	1683000	1680000	60000
	052-Alquileres de inmuebles	0	0	0	0	0	0	0
	053-Otros alquileres	160000	0	0	0	0	0	160000
	054-Impuestos, derechos y tasas	0	0	0	0	0	0	0
	055-Viáticos, compensación de gastos y movilidad	0	0	0	0	0	0	0
	056-Cortesía y homenajes	0	0	0	0	0	0	0
	057-Gastos judiciales	0	0	0	0	0	0	0
	058-Multas e indemnizaciones	800000	0	800000	0	0	0	0
	059-Reparación de elementos informáticos	0	0	0	0	0	0	0
	060-Capacitación	0	0	0	0	0	0	0
	061-Otros servicios no personales	4197000	691000	0	15000	2574000	683000	234000
	<b>Totales</b>	<b>1058943000</b>	<b>44116000</b>	<b>11190000</b>	<b>725803000</b>	<b>263057000</b>	<b>11963000</b>	<b>2814000</b>
06- Transferencias corrientes	103-Comunidad Regional Presidente Roque Sáenz Peña	310000000	0	0	0	310000000	0	0
	<b>Totales</b>	<b>310000000</b>	<b>0</b>	<b>0</b>	<b>0</b>	<b>310000000</b>	<b>0</b>	<b>0</b>
11- Bienes de capital	192-Maquinarias, equipos y motores	2400000	1000000	0	700000	0	0	700000
	193-Moblaje, artefactos y accesorios	0	0	0	0	0	0	0
	194-Herramientas	7500000	3000000	5750000	500000	250000	0	700000
	195-Rodados	0	0	0	0	0	0	0
	196-Aparatos e instrumentos	0	0	0	0	0	0	0
	197-Colecciones y material pedagógico	0	0	0	0	0	0	0
	198-Instalaciones	0	0	0	0	0	0	0
	199-Semovientes	0	0	0	0	0	0	0
	200-Accesorios de computación	0	0	0	0	0	0	0
	201-Software y otros activos intangibles	0	0	0	0	0	0	0
	202-Otros bienes de capital	2300000	0	2000000	300000	0	0	0
	<b>Totales</b>	<b>12200000</b>	<b>1300000</b>	<b>7750000</b>	<b>1500000</b>	<b>250000</b>	<b>0</b>	<b>1400000</b>
<b>Total General</b>		<b>3165820363</b>	<b>428298849</b>	<b>306133610</b>	<b>1033472195</b>	<b>903505745</b>	<b>160829387</b>	<b>333580577</b>





Municipalidad de Labouraje

JURISDICCIÓN 4 - SECRETARÍA DE OBRAS, SERVICIOS PÚBLICOS Y MEDIO AMBIENTE  
 PROGRAMA N° 29: SERVICIOS PÚBLICOS  
 SUBPROGRAMA N° 48: SERVICIO DE CLOACAS  
 Actividades y tareas

Principal	Parcial	Subp. 48	Act. 108	Tar. 105	Tar. 106	Tar. 107	Tar. 108	Tar. 109	Tar. 110	Tar. 111	Tar. 112	Tar. 113	Tar. 115	Tar. 228
	Partidas	Servicio de cloacas	Control y mantenimiento de la red cloacal	Planta depuradora	Mantenimiento de la red cloacal	Estación bomba-dora calle Mitre N°4	Estación bomba-dora calle 1° de Mayo N°2	Estación bomba-dora calle 25 de Mayo N°3	Estación bomba-dora calle Alberdi N°1	Estación bomba-dora calles Alberdi y Sabatini N°5	Estación bomba-dora calle P. Estanguet N°6	IVECO DAILY Desobstructor AF276ZE	Estación bomba-dora calle Irarain y Avellaneda N°7	Retropala BULL
		1330000	620000									530000		90000
	051-Seguros y comisiones	0	0											
	052-Alquileres de inmuebles	0	0											
	053-Otros alquileres	0	0											
	054-Impuestos, derechos y tasas	0	0											
	055-Viáticos, compensación de gastos y movilidad	0	0											
	056-Cortesía y homenajes	0	0											
	057-Gastos judiciales	0	0											
	058-Multas e indemnizaciones	0	0											
	059-Reparación de elementos informáticos	0	0											
	060-Capacitación	0	0											
	061-Otros servicios no personales	691000	457000		5095000	3500000	3500000	3500000	3500000	3500000	3500000	252000	3500000	205000
	<b>Totales</b>	<b>44116000</b>	<b>36872000</b>		<b>0</b>	<b>35000000</b>	<b>35000000</b>	<b>35000000</b>	<b>35000000</b>	<b>35000000</b>	<b>35000000</b>	<b>24822000</b>	<b>35000000</b>	<b>12950000</b>
11- Bienes de capital		1000000	1000000		1000000									
	192-Maquinarias, equipos y motores	0	0											
	193-Mobiliario, artefactos y accesorios	300000	300000		300000									
	194-Herramientas	0	0											
	195-Rodados	0	0											
	196-Aparatos e instrumentos	0	0											
	197-Colecciones y material pedagógico	0	0											
	198-Instalaciones	0	0											
	199-Semovientes	0	0											
	200-Accesorios de computación	0	0											
	201-Software y otros activos intangibles	0	0											
	202-Otros bienes de capital	0	0											
	<b>Totales</b>	<b>13000000</b>	<b>13000000</b>		<b>13000000</b>	<b>146000000</b>	<b>73800000</b>	<b>67000000</b>	<b>73500000</b>	<b>67000000</b>	<b>70000000</b>	<b>234820000</b>	<b>67000000</b>	<b>28479857</b>
	<b>Total General</b>	<b>428298849</b>	<b>377486704</b>	<b>0</b>	<b>262394847</b>	<b>146000000</b>	<b>73800000</b>	<b>67000000</b>	<b>73500000</b>	<b>67000000</b>	<b>70000000</b>	<b>234820000</b>	<b>67000000</b>	<b>28479857</b>



Municipalidad de Labour

JURISDICCIÓN 4 - SECRETARÍA DE OBRAS, SERVICIOS PÚBLICOS Y MIEI  
PROGRAMA N° 29: SERVICIOS PÚBLICOS  
SUBPROGRAMA N° 48: SERVICIO DE CLOACAS  
Actividades y tareas

Partidas	Parcial		Estación bombedor a calle Bugeo y Posadas N°8	Desagotes de líquidos cibacales	Tractor Deutz A65 MDL010	Tareas generales D.L.C.	Camión FORD 7000 VMP707	Tractor Deutz A65 1973 con cabina MDL007	Tanque Atmosférico
	Principal	Parcial							
01- Personal									
001-Funcionarios polílicos			0	0					
002-Personal permanente			0	0					
003-Personal contratado			0	0					
004-Personal jornalizado			15348528	15348528					
005-Asignaciones familiares y otros subsidios			0	0					
006-Servicios extraordinarios			0	0					
007-Asistencia social al personal			2455764	2455764					
008-Contribución previsional			844169	844169					
009-Contribución a la obra social			710184	710184					
010-Contribución a las A.R.T.			19500	19500					
011-Contribución por seguros del personal			19378145	19378145	0			0	0
<b>Totales</b>			0	0	0	0	5300000	2800000	0
02- Bienes de consumo									
015-Alimentos y racionamientos			11600000	11600000	35000000	3000000			
016-Combustibles, lubricantes y aditivos			3000000	3000000					
017-Textiles y confecciones			0	0					
018-Madera, corcho y sus manufacturas			0	0					
019-Papel, cartón e impresos			1000000	1000000			1000000		
020-Productos químicos y medicinales			0	0					
021-Explosivos			12000000	12000000					12000000
022-Cueros, plásticos, cauchos y sus manufacturas			26000000	26000000	4000000			4000000	8000000
023-Cubiertas y cámaras			3000000	3000000					
024-Materiales para construcción			0	0					
025-Vidrio y sus manufacturas			0	0					
026-Metales comunes y sus manufacturas			5000000	5000000					5000000
027-Repuestos y accesorios			66000000	66000000	6000000		45000000		15000000
028-Elementos de limpieza y artículos de aseo personal			0	0					
029-Útiles de escritorio, oficina y escolares			0	0					
030-Materiales de sanidad y uso odontológico			0	0					
031-Medicamentos			0	0					
032-Bienes para seguridad del personal			3000000	3000000					3000000
033-Elementos de uso eléctrico			0	0					
034-Repuestos y elementos para uso informático			9900000	9900000			9000000		9000000
035-Otros bienes de consumo			241900000	241900000	45000000	3000000	118000000	32000000	43900000
<b>Totales</b>			32000000	32000000	0	0	0	0	0
03- Servicios no personales									
041-Electricidad			0	0					
042-Gas			0	0					
043-Agua			0	0					
044-Transporte y Almacenaje			0	0					
045-Comunicaciones			0	0					
046-Honorarios y retribuciones a terceros			35000000	35000000	6000000		7000000	4000000	4000000
047-Asistencia profesional y técnica			0	0					
048-Teléfonos			0	0					
049-Publicidad y propaganda			0	0					
050-Mantenimiento y reparación de vehículos, maquinarias y equipos			42000000	42000000	7000000		20000000	7000000	8000000



Municipalidad de Sabouray

JURISDICCIÓN 4 - SECRETARÍA DE OBRAS, SERVICIOS PÚBLICOS Y MIEI  
 PROGRAMA N° 29: SERVICIOS PÚBLICOS  
 SUBPROGRAMA N° 48: SERVICIO DE CLOACAS  
 Actividades y tareas

Principal	Parcial	Estación bombedor a calle Bugeo y Posadas N°8 Tar. 132	Desagotes de líquidos cloacales Act. 109	Tractor Deutz A65 MDL010 Tar. 141	Tareas generales D.L.C. Tar. 172	Camión FORD 7000 VMP707 Tar. 185	Tractor Deutz A65 1973 con cabina MDL007 Tar. 197	Tanque Atmosférico Tar.211
	051-Seguros y comisiones		710000	90000		530000	90000	
	052-Alquileres de inmuebles		0					
	053-Otros alquileres		0					
	054-Impuestos, derechos y tasas		0					
	055-Viáticos, compensación de gastos y movilidad		0					
	056-Cortesía y homenajes		0					
	057-Gastos judiciales		0					
	058-Multas e indemnizaciones		0					
	059-Reparación de elementos informáticos		0					
	060-Capacitación		234000			234000		
	061-Otros servicios no personales		7244000	1390000	0	3464000	1190000	1200000
	<b>Totales</b>	3500000						
11- Bienes de capital	192-Maquinarias, equipos y motores		0					
	193-Mobiliario, artefactos y accesorios		0					
	194-Herramientas		0					
	195-Rodados		0					
	196-Aparatos e instrumentos		0					
	197-Colecciones y material pedagógico		0					
	198-Instalaciones		0					
	199-Semovientes		0					
	200-Accesorios de computación		0					
	201-Software y otros activos intangibles		0					
	202-Otros bienes de capital		0					
	<b>Totales</b>	6700000	50812145	58900000	19678145	15264000	4390000	5580000
	<b>Total General</b>							



Municipalidad de Labouraye

JURISDICCIÓN 4 - SECRETARÍA DE OBRAS, SERVICIOS PÚBLICOS Y MEDIO AMBIENTE  
 PROGRAMA N° 29: SERVICIOS PÚBLICOS  
 SUBPROGRAMA N° 49: SERVICIO DE MANTENIMIENTO DE ESPACIOS PÚBLICOS

Actividades y tareas		Servicio de mto. de espacios públicos	Conservación de espacios verdes	Tareas generales c.e.v.	Máquinas desmalezadora	Barrido y limpieza de calles	Barrido y Limpieza	Mantenimiento calles de asfalto y tierra	Tareas generales M.C.	Tractor Deutz Fahr A-120-1 MDL008
Principal	Parcial	Subp. 49	Act.112	Tar.117	Tar.118	Act.113	Tar.124	Act.114	Tar.126	Tar.134
01- Personal	001-Funcionarios políticos	0	0	0		0		0		
	002-Personal permanente	67719730	67719730	67719730		0		0		
	003-Personal contratado	0	0	0		0		0		
	004-Personal jornalizado	134726865	134726865	134726865		0		0		
	005-Asignaciones familiares y otros subsidios	2044900	2044900	2044900		0		0		
	006-Servicios extraordinarios	0	0	0		0		0		
	007-Asistencia social al personal	0	0	0		0		0		
	008-Contribución previsional	32391455	32391455	32391455		0		0		
	009-Contribución a la obra social	11134563	11134563	11134563		0		0		
	010-Contribución a las A.R.T.	9402597	9402597	9402597		0		0		
	011-Contribución por seguros del personal	292500	292500	292500		0		0		
	<b>Totales</b>	<b>257712610</b>	<b>257712610</b>	<b>257712610</b>	<b>0</b>	<b>0</b>	<b>0</b>	<b>0</b>	<b>0</b>	<b>0</b>
02- Bienes de consumo	015-Alimentos y racionamientos	0	0	0		0		0		900000
	016-Combustibles, lubricantes y aditivos	6500000	6500000	1600000	4000000	0		900000		900000
	017-Textiles y confecciones	3000000	3000000	3000000		0		0		0
	018-Madera, corcho y sus manufacturas	40000	40000	40000		0		0		0
	019-Papel, cartón e impresos	3000000	0	0		3000000	3000000	0		0
	020-Productos químicos y medicinales	4000000	4000000	4000000		0		0		0
	021-Explosivos	0	0	0		0		0		0
	022-Cueros, plásticos, cauchos y sus manufacturas	3800000	2000000	2000000		1800000	1800000	0		0
	023-Cubiertas y cámaras	900000	0	0		500000	500000	400000		400000
	024-Materiales para construcción	0	0	0		0		0		0
	025-Vidrio y sus manufacturas	0	0	0		0		0		0
	026-Metales comunes y sus manufacturas	750000	100000	100000		650000	650000	0		0
	027-Repuestos y accesorios	6650000	4500000	2000000	2500000	150000	150000	2000000		2000000
	028-Elementos de limpieza y artículos de aseo personal	900000	450000	450000		450000	450000	0		0
	029-Útiles de escritorio, oficina y escolares	0	0	0		0		0		0
	030-Materiales de sanidad y uso odontológico	0	0	0		0		0		0
	031-Medicamentos	0	0	0		0		0		0
	032-Bienes para seguridad del personal	3200000	2600000	2600000		600000	600000	0		0
	033-Elementos de uso eléctrico	0	0	0		0		0		0
	034-Repuestos y elementos para uso informático	0	0	0		0		0		0
	035-Otros bienes de consumo	3041000	1600000	800000	800000	1441000	1441000	0		0
	<b>Totales</b>	<b>29481000</b>	<b>20290000</b>	<b>12990000</b>	<b>7300000</b>	<b>5891000</b>	<b>5891000</b>	<b>3300000</b>	<b>0</b>	<b>3300000</b>
03- Servicios no personales	041-Electricidad	0	0	0		0		0		0
	042-Gas	0	0	0		0		0		0
	043-Agua	0	0	0		0		0		0
	044-Transporte y Almacenaje	0	0	0		0		0		0
	045-Comunicaciones	0	0	0		0		0		0
	046-Honorarios y retribuciones a terceros	67000000	5900000	5900000		600000	600000	200000	200000	0
	047-Asistencia profesional y técnica	0	0	0		0		0		0
	048-Teléfonos	0	0	0		0		0		0
	049-Publicidad y propaganda	0	0	0		0		0		0
	050-Mantenimiento y reparación de vehículos, maquinarias y equipos	3600000	600000	100000	500000	0		3000000		3000000
	051-Seguros y comisiones	90000	0	0		0		90000		90000
	052-Alquileres de inmuebles	0	0	0		0		0		0
	053-Otros alquileres	0	0	0		0		0		0
	054-Impuestos, derechos y tasas	0	0	0		0		0		0
	055-Viáticos, compensación de gastos y movilidad	0	0	0		0		0		0
	056-Cortesía y homenajes	0	0	0		0		0		0
	057-Gastos judiciales	0	0	0		0		0		0
	058-Multas e indemnizaciones	800000	800000	500000	300000	0		0		0
	059-Reparación de elementos informáticos	0	0	0		0		0		0
	060-Capacitación	0	0	0		0		0		0
	061-Otros servicios no personales	0	0	0		0		0		0
	<b>Totales</b>	<b>11190000</b>	<b>7300000</b>	<b>6500000</b>	<b>800000</b>	<b>600000</b>	<b>600000</b>	<b>3290000</b>	<b>200000</b>	<b>3090000</b>
11- Bienes de capital	192-Maquinarias, equipos y motores	0	0	0		0		0		0
	193-Mobiliario, artefactos y accesorios	0	0	0		0		0		0
	194-Herramientas	5750000	5600000	5600000		150000	150000	0		0
	195-Rodados	0	0	0		0		0		0
	196-Aparatos e instrumentos	0	0	0		0		0		0
	197-Colecciones y material pedagógico	0	0	0		0		0		0
	198-Instalaciones	0	0	0		0		0		0
	199-Semovientes	0	0	0		0		0		0
	200-Accesorios de computación	0	0	0		0		0		0
	201-Software y otros activos intangibles	0	0	0		0		0		0
	202-Otros bienes de capital	2000000	2000000	2000000		0		0		0
	<b>Totales</b>	<b>7750000</b>	<b>7600000</b>	<b>7600000</b>	<b>0</b>	<b>150000</b>	<b>150000</b>	<b>0</b>	<b>0</b>	<b>0</b>
<b>Total General</b>		<b>306133610</b>	<b>292902610</b>	<b>284802610</b>	<b>8100000</b>	<b>6641000</b>	<b>6641000</b>	<b>6590000</b>	<b>200000</b>	<b>6390000</b>





## Municipalidad de Laboulaye

JURISDICCIÓN 4 - SECRETARÍA DE OBRAS, SERVICIOS PÚBLICOS Y MEDIO AMBIENTE

PROGRAMA N° 29: SERVICIOS PÚBLICOS

SUBPROGRAMA N° 50: SERVICIO DE PROVISIÓN DE AGUA

Actividades y tareas

Partidas		Servicio de provisión de agua	Distribución interna de Agua	Red domiciliaria	Tareas administrativas	Cisterna de Distribución	Funcionamiento Red domiciliaria	Bomba p/provisión de agua a B° Illia	Bomba cisterna B° Miguel Pou	Bomba aljibe comunitario B° 8 de Octubre	Bomba en B° 55 Viviendas	Bomba en B° 118 Viviendas
Principal	Parcial	Subp. 50	Act. 118	Act. 120	Tar. 143	Tar. 144	Tar. 148	Tar. 149	Tar. 150	Tar. 151	Tar. 152	Tar. 153
01- Personal	001-Funcionarios políticos	0		0								
	002-Personal permanente	50762140		50762140	17504630		33257510					
	003-Personal contratado	31416281		31416281	14689974		16726307					
	004-Personal jornalizado	135007834		135007834		47411442	87596392					
	005-Asignaciones familiares y otros subsidios	5064514		5064514	255138	1635920	3173456					
	006-Servicios extraordinarios	0		0								
	007-Asistencia social al personal	0		0								
	008-Contribución previsional	34749801		34749801	515137	7585831	22012834					
	009-Contribución a la obra social	11945244		11945244	1770703	2607629	7566912					
	010-Contribución a las A.R.T.	10085381		10085381	1487757	2192015	6405609					
	011-Contribución por seguros del personal	312000		312000	39000	58500	214500					
	<b>Totales</b>	<b>279343195</b>	<b>0</b>	<b>279343195</b>	<b>40898339</b>	<b>61491337</b>	<b>176953519</b>	<b>0</b>	<b>0</b>	<b>0</b>	<b>0</b>	<b>0</b>
02- Bienes de consumo	015-Alimentos y racionamientos	20000		20000								
	016-Combustibles, lubricantes y aditivos	50000		50000		50000						
	017-Textiles y confecciones	3200000		3200000	900000	300000	2000000					
	018-Madera, corcho y sus manufacturas	10000		10000			10000					
	019-Papel, cartón e impresos	100000		100000	100000							
	020-Productos químicos y medicinales	15000000		15000000			15000000					
	021-Explosivos	0		0								
	022-Cueros, plásticos, cauchos y sus manufacturas	2910000		2910000		110000	2800000					
	023-Cubiertas y cámaras	0		0								
	024-Materiales para construcción	0		0								
	025-Vidrio y sus manufacturas	0		0								
	026-Metales comunes y sus manufacturas	270000		270000		20000	250000					
	027-Repuestos y accesorios	1960000		1960000		160000	1800000					
	028-Elementos de limpieza y artículos de aseo personal	0		0								
	029-Útiles de escritorio, oficina y escolares	0		0								
	030-Materiales de sanidad y uso odontológico	0		0								
	031-Medicamentos	0		0								
	032-Bienes para seguridad del personal	350000		350000			350000					
	033-Elementos de uso eléctrico	106000		106000		81000	25000					
	034-Repuestos y elementos para uso informático	1600000		1600000	1600000							
	035-Otros bienes de consumo	1250000		1250000	50000		1200000					
	<b>Totales</b>	<b>26826000</b>	<b>0</b>	<b>26826000</b>	<b>2670000</b>	<b>721000</b>	<b>23435000</b>	<b>0</b>	<b>0</b>	<b>0</b>	<b>0</b>	<b>0</b>
03- Servicios no personales	041-Electricidad	0		0								
	042-Gas	0		0								
	043-Agua	720000000		720000000			720000000					
	044-Transporte y Almacenaje	0		0								
	045-Comunicaciones	90000		90000			90000					
	046-Honorarios y retribuciones a terceros	5023000		5023000	423000	3200000	1400000					
	047-Asistencia profesional y técnica	0		0								
	048-Teléfonos	675000		675000		95000	580000					
	049-Publicidad y propaganda	0		0								
	050-Mantenimiento y reparación de vehículos, maquinarias y equipos	0		0								
	051-Seguros y comisiones	0		0								
	052-Alquileres de inmuebles	0		0								
	053-Otros alquileres	0		0								
	054-Impuestos, derechos y tasas	0		0								
	055-Viáticos, compensación de gastos y movilidad	0		0								
	056-Cortesía y homenajes	0		0								
	057-Gastos judiciales	0		0								
	058-Multas e indemnizaciones	0		0								
	059-Reparación de elementos informáticos	0		0								
	060-Capacitación	0		0								
	061-Otros servicios no personales	15000		15000			15000					
	<b>Totales</b>	<b>725803000</b>	<b>0</b>	<b>725803000</b>	<b>423000</b>	<b>3295000</b>	<b>722085000</b>	<b>0</b>	<b>0</b>	<b>0</b>	<b>0</b>	<b>0</b>
11- Bienes de capital	192-Maquinarias, equipos y motores	700000		700000	700000							
	193-Mobiliario, artefactos y accesorios	0		0								
	194-Herramientas	500000		500000			500000					
	195-Rodados	0		0								
	196-Aparatos e instrumentos	0		0								
	197-Colecciones y material pedagógico	0		0								
	198-Instalaciones	0		0								
	199-Semovientes	0		0								
	200-Accesorios de computación	0		0								
	201-Software y otros activos intangibles	300000		300000	300000							
	202-Otros bienes de capital	1500000		1500000	1000000		500000					
	<b>Totales</b>	<b>1500000</b>	<b>0</b>	<b>1500000</b>	<b>300000</b>	<b>0</b>	<b>500000</b>	<b>0</b>	<b>0</b>	<b>0</b>	<b>0</b>	<b>0</b>
<b>Total General</b>		<b>1033472195</b>	<b>0</b>	<b>1033472195</b>	<b>44991339</b>	<b>65507337</b>	<b>922973519</b>	<b>0</b>	<b>0</b>	<b>0</b>	<b>0</b>	<b>0</b>



Municipalidad de Sabouray

JURISDICCIÓN 4 - SECRETARÍA DE OBRAS, SERVICIOS PÚBLICOS Y MEDIO AMBIENTE  
PROGRAMA Nº 29: SERVICIOS PÚBLICOS  
SUBPROGRAMA Nº 51: SERVICIO DE RECOLECCIÓN DE RESIDUOS  
Actividades y tareas

Principal	Parcial	Servicio de recolección de residuos	Predio de acumulación de ramas y escom.	Planta de Reciclaje	Separación y clasificación de residuos	Recolección de residuos domiciliarios	Camión Mercedes Benz 1614 Volcador VVD934	Recolección de residuos de ramas	Contenedores en la vía pública	CAMIÓN IVECO AB229DD	CAMIÓN IVECO COMPACTAD OR AF432AW	
		Subp. 51	Act.123	Act.124	Tar.130	Act.125	Tar.127	Tar.156	Tar.158	Tar.161	Tar.162	Tar.192
01- Personal	001-Funcionarios políticos 002-Personal permanente 003-Personal contratado 004-Personal jornalizado 005-Asignaciones familiares y otros subsidios 006-Servicios extraordinarios 007-Asistencia social al personal 008-Contribución provisional 009-Contribución a la obra social 010-Contribución a las A.R.T. 011-Contribución por seguros del personal	0 108761549 0 117812058 0 0 0 0 36251777 12461548 10468812 273000 286028745	0 0 0 0 0 0 0 0 0 0 0	0 0 0 0 0 0 0 0 0 0 0	0 0 0 0 0 0 0 0 0 0 0	0 108761549 117812058 0 0 0 0 36251777 12461548 10468812 273000 286028745	0 4500000 0 0 0 0 0 0 0 0 0	108761549 117812058 36251777 12461548 10468812 273000 286028745	0 0 0 0 0 0 0	9500000 0 0 0 0 0 0 0	5100000 0 0 0 0 0 0 0	3800000 0 0 0 0 0 0 0
02- Bienes de consumo	015-Alimentos y racionamientos 016-Combustibles, lubricantes y aditivos 017-Textiles y confecciones 018-Madera, corcho y sus manufacturas 019-Papel, cartón e impresos 020-Productos químicos y medicinales 021-Explosivos 022-Cueros, plásticos, cauchos y sus manufacturas 023-Cubiertas y cámaras 024-Materiales para construcción 025-Vidrio y sus manufacturas 026-Metales comunes y sus manufacturas 027-Repuestos y accesorios 028-Elementos de limpieza y artículos de aseo personal 029-Útiles de escritorio, oficina y escolares 030-Materiales de sanidad y uso odontológico 031-Medicamentos 032-Bienes para seguridad del personal 033-Elementos de uso eléctrico 034-Repuestos y elementos para uso informático 035-Otros bienes de consumo	0 22900000 5000000 0 0 0 0 0 270000 4000000 0 0 0 300000 10000000 0 0 0 0 0 0 1500000 0 0 200000 44170000	0 0	0 0	0 0	0 22900000 5000000 0 0 0 0 0 270000 4000000 0 0 0 300000 10000000 0 0 0 0 0 0 1500000 0 0 200000 44170000	4500000 0 0 0 0 0 0 0 250000 0 0 0 0 3500000 0 0 0 0 0 0 8000000 0 0 0 0 0	5000000 0 0 0 0 0 0 0 250000 0 0 0 0 0 0 0 0 0 0 1500000 0 0 200000 6950000	0 0	0 0	0 0	0 0
03- Servicios no personales	041-Electricidad 042-Gas 043-Agua 044-Transporte y Almacenaje 045-Comunicaciones 046-Honorarios y retribuciones a terceros	0 0 0 0 0 246800000	0 0 0 0 0 0	0 0 0 0 0 0	0 0 0 0 0 0	0 0 0 0 0 0	0 0 0 0 0 0	0 0 0 0 0 0	0 0 0 0 0 0	0 0 0 0 0 0	0 0 0 0 0 0	0 0 0 0 0 0
<b>Totales</b>		<b>44170000</b>	<b>0</b>	<b>0</b>	<b>0</b>	<b>44170000</b>	<b>8000000</b>	<b>6950000</b>	<b>0</b>	<b>16500000</b>	<b>7420000</b>	<b>5300000</b>



Municipalidad de Laboulaye

JURISDICCIÓN 4 - SECRETARÍA DE OBRAS, SERVICIOS PÚBLICOS Y MEDIO AMBIENTE  
PROGRAMA N° 29: SERVICIOS PÚBLICOS  
SUBPROGRAMA N° 51: SERVICIO DE RECOLECCIÓN DE RESIDUOS  
Actividades y tareas

Principal	Parcial	Subp. 51	Act.123	Act.124	Tar.130	Act.125	Tar.127	Tar.156	Tar.157	Conte- nedores en la vía pública	Tar.161	Tar.162	CAMIÓN IVECO COMPACTAD OR AF432AW
	047-Asistencia profesional y técnica	0		0		0							
	048--Teléfonos	0		0		0							
	049-Publicidad y propaganda	0		0		0							
	050-Mantenimiento y reparación de vehículos, maquinarias y equipos	12000000		0		12000000	4000000				1500000	5000000	1500000
	051-Seguros y comisiones	1683000		0		1683000	530000			93000	530000	530000	
	052-Alquileres de inmuebles	0		0		0							
	053-Otros alquileres	0		0		0							
	054-Impuestos, derechos y tasas	0		0		0							
	055-Viáticos, compensación de gastos y movilidad	0		0		0							
	056-Cortesía y homenajes	0		0		0							
	057-Gastos judiciales	0		0		0							
	058-Multas e indemnizaciones	0		0		0							
	059-Reparación de elementos informáticos	0		0		0							
	060-Capacitación	0		0		0							
	061-Otros servicios no personales	2574000		0		702000	234000				234000	234000	1500000
	Totales	263057000	0	0	0	14385000	4764000	0	0	93000	2264000	5764000	
06- Transferen- cias corrientes	103-Comunidad Regional Presidente Roque Sáenz Peña	310000000		310000000	310000000	0	0	0	0	0	0	0	0
	Totales	310000000	0	310000000	310000000	0	0	0	0	0	0	0	0
11- Bienes de capital	192-Maquinarias, equipos y motores	0		0		0							
	193-Moblaje, artefactos y accesorios	0		0		0							
	194-Herramientas	250000		0		250000	100000	150000					
	195-Rodados	0		0		0							
	196-Aparatos e instrumentos	0		0		0							
	197-Colecciones y material pedagógico	0		0		0							
	198-Instalaciones	0		0		0							
	199-Semovientes	0		0		0							
	200-Accesorios de computación	0		0		0							
	201-Software y otros activos intangibles	0		0		0							
	202-Otros bienes de capital	0		0		0							
	Totales	250000	0	0	0	250000	100000	150000	0	0	0	0	0
	Total General	903505745	0	3100000000	3100000000	344833745	12864000	293128745	0	93000	18764000	13184000	6800000





Municipalidad de Laboulaye

JURISDICCIÓN 4 - SECRETARÍA DE OBRAS, SERVICIOS PÚBLICOS Y MEDIO AMBIENTE  
 PROGRAMA Nº 29: SERVICIOS PÚBLICOS  
 SUBPROGRAMA Nº 51: SERVICIO DE RECOLECCIÓN DE RESIDUOS  
 Actividades y tareas

Principal	Partidas	Servicio de recolección de residuos	Recolectión terciarizada de ramas	Recolector								Recolectión en la vía pública		
				Tar.163	Tar.164	Tar.165	Tar.166	Tar.167	Tar.168	Tar.169	Tar.170		Act.127	
	Parcial	Subp. 51	Act.126											
	047-Asistencia profesional y técnica	0	0											
	048-Teléfonos	0	0											
	049-Publicidad y propaganda	0	0											
	050-Mantenimiento y reparación de vehículos, maquinarias y equipos	12000000	0											
	051-Seguros y comisiones	1683000	0											
	052-Alquileres de inmuebles	0	0											
	053-Otros alquileres	0	0											
	054-Impuestos, derechos y tasas	0	0											
	055-Viáticos, compensación de gastos y movilidad	0	0											
	056-Cortesía y homenajes	0	0											
	057-Gastos judiciales	0	0											
	058-Multas e indemnizaciones	0	0											
	059-Reparación de elementos informáticos	0	0											
	060-Capacitación	2574000	1872000											
	061-Otros servicios no personales	263057000	248672000											
	<b>Totales</b>	310000000	0											
06- Transferencias corrientes	103-Comunidad Regional Presidente Roque Sáenz Peña	0	0											
	<b>Totales</b>	310000000	0											
11- Bienes de capital	192-Maquinarias, equipos y motores	0	0											
	193-Mobiliario, artefactos y accesorios	0	0											
	194-Herramientas	250000	0											
	195-Rodados	0	0											
	196-Aparatos e instrumentos	0	0											
	197-Colecciones y material pedagógico	0	0											
	198-Instalaciones	0	0											
	199-Semovientes	0	0											
	200-Accesorios de computación	0	0											
	201-Software y otros activos intangibles	0	0											
	202-Otros bienes de capital	0	0											
	<b>Totales</b>	250000	0											
	<b>Total General</b>	903505745	248672000	29534000	29534000	29534000	29534000	29534000	29534000	29534000	29534000	29534000	35734000	0







*Municipalidad de Laboulaye*

**JURISDICCIÓN 4 - SECRETARÍA DE OBRAS, SERVICIOS PÚBLICOS Y MEDIO AMBIENTE**

**PROGRAMA Nº 29: SERVICIOS PÚBLICOS**

**SUBPROGRAMA Nº 53: SERVICIO DE CEMENTERIO**

**Actividades y tareas**

Partidas		Servicio de cementerio	Administración	Mantenimiento del predio	Exumaciones	Triciclo Speed Limit A077KLQ
Principal	Parcial	Subp. 53	Act. 132	Act. 133	Act.134	Act. 136
01- Personal	001-Funcionarios políticos	0				
	002-Personal permanente	237248011	71644599	83397249	82206163	
	003-Personal contratado	16893188	16893188			
	004-Personal jornalizado	0				
	005-Asignaciones familiares y otros subsidios	510666		510666		
	006-Servicios extraordinarios	0				
	007-Asistencia social al personal	0				
	008-Contribución previsional	40662592	14166046	13343560	13152986	
	009-Contribución a la obra social	13977766	4869578	4586849	4521339	
	010-Contribución a las A.R.T.	11670354	4062200	3830876	3777277	
	011-Contribución por seguros del personal	234000	78000	78000	78000	
	<b>Totales</b>	<b>321196577</b>	<b>111713612</b>	<b>105747200</b>	<b>103735765</b>	<b>0</b>
02- Bienes de consumo	015-Alimentos y racionamientos	800000	800000			
	016-Combustibles, lubricantes y aditivos	970000	150000	700000		120000
	017-Textiles y confecciones	2600000	1500000	800000	300000	
	018-Madera, corcho y sus manufacturas	0				
	019-Papel, cartón e impresos	20000	20000			
	020-Productos químicos y medicinales	300000		300000		
	021-Explosivos	0				
	022-Cueros, plásticos, cauchos y sus manufacturas	300000	50000	200000	50000	200000
	023-Cubiertas y cámaras	200000				
	024-Materiales para construcción	50000	50000			
	025-Vidrio y sus manufacturas	0				
	026-Metales comunes y sus manufacturas	100000		100000		
	027-Repuestos y accesorios	875000	75000	800000		
	028-Elementos de limpieza y artículos de aseo personal	360000	270000	90000		
	029-Útiles de escritorio, oficina y escolares	90000	90000			
	030-Materiales de sanidad y uso odontológico	0				
	031-Medicamentos	0				
	032-Bienes para seguridad del personal	555000	45000	450000	60000	
	033-Elementos de uso eléctrico	100000	100000			
	034-Repuestos y elementos para uso informático	0				
	035-Otros bienes de consumo	850000	600000	250000		
	<b>Totales</b>	<b>8170000</b>	<b>3750000</b>	<b>3690000</b>	<b>410000</b>	<b>320000</b>
03- Servicios no personales	041-Electricidad	0				
	042-Gas	0				
	043-Agua	0				
	044-Transporte y Almacenaje	0				
	045-Comunicaciones	0				
	046-Honorarios y retribuciones a terceros	200000	200000			
	047-Asistencia profesional y técnica	0				
	048-Teléfonos	160000	160000			
	049-Publicidad y propaganda	0				
	050-Mantenimiento y reparación de vehículos, maquinarias y equipos	2000000		1500000		500000
	051-Seguros y comisiones	60000				60000
	052-Alquileres de inmuebles	0				
	053-Otros alquileres	160000	160000			
	054-Impuestos, derechos y tasas	0				
	055-Viáticos, compensación de gastos y movilidad	0				
	056-Cortesía y homenajes	0				
	057-Gastos judiciales	0				
	058-Multas e indemnizaciones	0				
	059-Reparación de elementos informáticos	0				
	060-Capacitación	0				
	061-Otros servicios no personales	234000				234000
	<b>Totales</b>	<b>2814000</b>	<b>520000</b>	<b>1500000</b>	<b>0</b>	<b>794000</b>
11- Bienes de capital	192-Maquinarias, equipos y motores	700000	700000			
	193-Moblaje, artefactos y accesorios	0				
	194-Herramientas	700000		700000		
	195-Rodados	0				
	196-Aparatos e instrumentos	0				
	197-Colecciones y material pedagógico	0				
	198-Instalaciones	0				
	199-Semovientes	0				
	200-Accesorios de computación	0				
	201-Software y otros activos intangibles	0				
	202-Otros bienes de capital	0				
	<b>Totales</b>	<b>1400000</b>	<b>700000</b>	<b>700000</b>	<b>0</b>	<b>0</b>
<b>Total General</b>		<b>333580577</b>	<b>116683612</b>	<b>111637200</b>	<b>104145765</b>	<b>1114000</b>



**JURISDICCIÓN 5**  
**SECRETARÍA DE DESARROLLO**  
**SOCIAL Y SALUD PÚBLICA**



Municipalidad de Laboulaye

JURISDICCIÓN 5: SECRETARÍA DE DESARROLLO SOCIAL Y SALUD PÚBLICA

Programas - Actividades Centrales de la Jurisdicción	Subprogr mas - Proyectos	Actividades	Tareas	Finalidad Función
05	A. C. de la Secretaría de Des. Social y Salud Pública	135	Actividad de la Secretaría de D.S. y S.P.	3-16
			188 Tareas del Secretario de D.S. y S.P. 189 Gestión y control administrativo 193 Mercedes Benz Sprinter - DDX625 194 Renault Kangoo AE907FF 201 Tareas de la Secretaría de D.S. y S.P. 227 Espacio de Adopción 229 Consejo Consultivo de la Niñez y Adolescencia 242 Ford Transit AF678IT	
34	Desarrollo Humano y Social	61	PROMOCIÓN Y FORTAL. DEL DESARROLLO HUMANO Y SOCIAL	3-16
		144	Apoyo e integración social	
			186 Programa Laboulaye Saludable (Pro.La.Sa.) 198 Taller de Colores 200 Programa Impulsar 202 Programa Emprender 203 Programa Rumbos 204 Prevención del Abandono Escolar	
		145	Asistencia Social	
			206 Atención Familias Vulnerables 209 Subsidios institucionales 210 Mejora de Viviendas	
		190	Area Deportes	
			266 Triciclo Speed Limit - A077KLP 267 Oficina Administrativa 268 Velódromo 269 Escuela de deportes 270 Movete con gimnasia 271 Vacaciones felices 272 Actividades deportivas y eventos 274 Pileta Municipal	
64	PAICOR	230	Est. Gral Gregorio Las Heras	3-16
		231	Est. Dr. Justiniano Cesar	
		232	Est. Nicolas Avellaneda	
		233	Est. Juan P. Pringles	
		234	Est. I.P.E.M. N°90 Juana M. Gorritti	
		235	Est. Margarita Silli de Caravallo	
		236	Est. Gral. Conrado Villegas	
			451 Nivel Inicial 452 Nivel Primario	
		237	Est. Pte. Roque Saenz Peña	
			451 Nivel Inicial 452 Nivel Primario	
		238	Est. Almafuerde	
		239	Est. Especial Arco Iris	
		240	Est. I.P.E.M. N° 257 Dr. René Favaloro	
		241	Est. Lucio V. Mansilla	
			451 Nivel Inicial 452 Nivel Primario	
		242	Est. Leonor de Tejeda	
			451 Nivel Inicial 452 Nivel Primario	
		243	Est. Manuel Belgrano	
			451 Nivel Inicial 452 Nivel Primario	
		244	Est. Rosario Vera Peñaloza	
		245	Est. PROA	
		246	Est. 25 de Mayo	
		260	Est. PROA Agro	
		261	Est. I.P.E.M. N° 258 Malvinas Argentinas	
35	SALUD PÚBLICA	66	ATENCIÓN PRIMARIA DE LA SALUD	3-15
		157	Dirección de Salud Pública	
			225 Tareas de la Dirección de Salud	
		158	C.A.P.S. Dr. Juan B. Justo	
			230 Clínica general 231 Vacunación 234 Mantenimiento y limpieza 235 Recupero de Gastos	
		159	C.A.P.S. Dr. A. Orlandini	
			230 Clínica general 234 Mantenimiento y limpieza	
		160	C.A.P.S. Dr. A. Fenoglio	
			230 Clínica general 232 Odontología 234 Mantenimiento y limpieza 235 Recupero de Gastos	
		161	C.A.P.S. Dr. S. Luque	
			230 Clínica general 234 Mantenimiento y limpieza	
		162	C.A.P.S. Evita	
			230 Clínica general 231 Vacunación 234 Mantenimiento y limpieza 235 Recupero de Gastos	
		163	C.A.P.S. Dr. E. Lovera	
			230 Clínica general 231 Vacunación 232 Odontología 234 Mantenimiento y limpieza 235 Recupero de Gastos 236 Farmacia	
		169	Vacunatorio B° 250 viv.	
			230 Clínica general 231 Vacunación 234 Mantenimiento y limpieza	
		164	Grupo Atención Primaria de la Salud	
		165	Oficina de Atención a la Discapacidad (OADIS)	
		166	Red Asistencial en Adicciones de Córdoba - R.A.A.C.	
		184	Amanecer	
			262 Integración y recreación 263 Renault Máster - LTE128	
		185	Espacio Joven	



Municipalidad de Laboulaye

67	SUMINISTRO DE MEDICAMENTOS		3-15
	167	Provisión de medicamentos	
68	BROMATOLOGÍA Y SANEAMIENTO AMBIENTAL		3-15
	173	Controles bromatológicos y de plagas urbanas	
		067	Suzuki FUN - FAM720
		196	FORD F-100 UDV000
		249	Tareas administrativas
		250	Control de larvas aedes aegyptys y culex
		251	Control de roedores en áreas urbanas
		258	Controles bromatológicos sobre alimentos
		260	Cabina Bromatologica
	174	Sanidad animal	
		252	Centro de Zoonosis
		253	Quirofano Movil
		254	Castraciones y vacunación antirrábica
		255	Estudios sobre tuberculosis, brucelosis y leptospirosis
36	DEPENDENCIAS TERRITORIALES		3-16
	63	DIRECCIÓN DE DEPENDENCIAS TERRITORIALES	
		151	Espacio de Primera Infancia
		058	Apoyo Escolar
		216	Acompañamiento de la niñez
		217	Alimentación
		218	Recreación
		219	Administración y mantenimiento
	152	Hogar de día Leandro N. Alem	
	153	Hogar de día Alegría de Vivir	
	154	Hogar de Ancianos	



*Municipalidad de Laboulaye*

### Erogaciones

### Jurisdicción 5

### Secretaría de Desarrollo Social y Salud Pública

A. Central/ Programa	Denominación	Importe
05	A. C. DE LA SECRETARÍA DE DESARROLLO SOCIAL Y SALUD PÚBLICA	403.509.256
34	DESARROLLO HUMANO Y SOCIAL	1.413.358.617
35	SALUD PÚBLICA	1.441.734.308
36	DEPENDENCIAS TERRITORIALES	1.345.166.219
<b>Total</b>		<b>4.603.768.401</b>

### EROGACIONES EN %

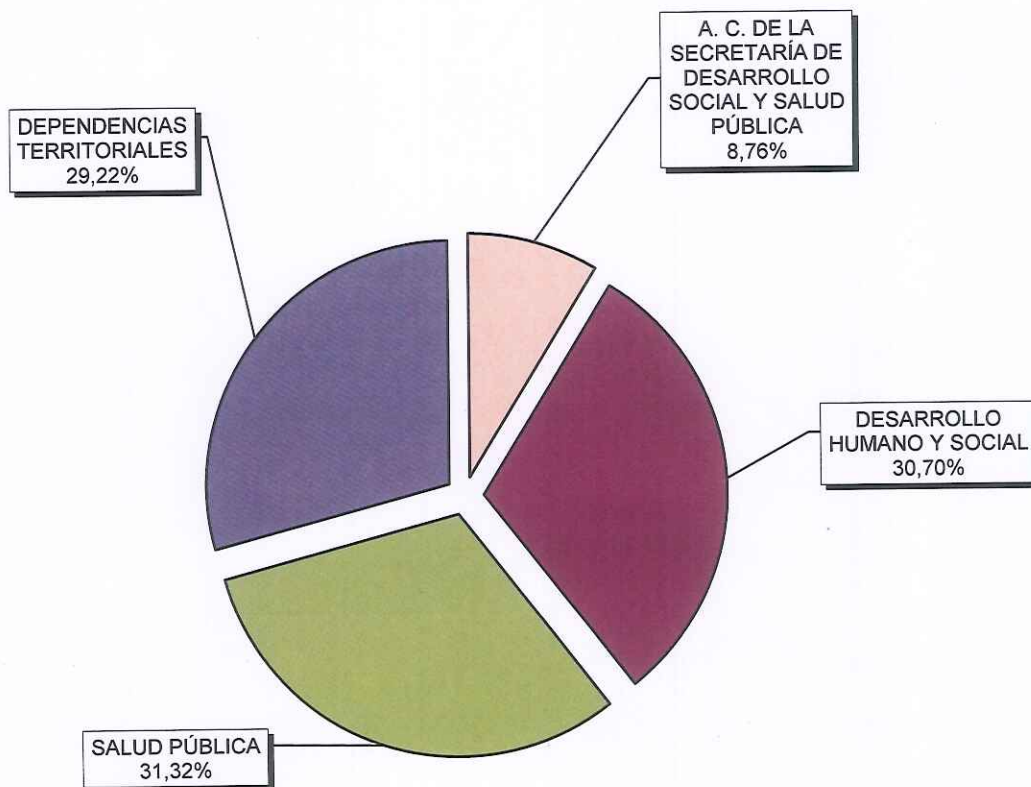



Municipalidad de Laboulaye

JURISDICCIÓN 5 - SECRETARÍA DE DESARROLLO SOCIAL Y SALUD PÚBLICA  
Actividad Central y Programas

Partidas		Secretaría de Desarrollo Social y Salud Pública	A. Central de la Secretaría de Desarrollo Social y Salud Pública	Desarrollo Humano y Social	Salud Pública	Dependencias Territoriales
Principal	Parcial	Jurisdicción 5	A. Ctral. 05	Prog. 34	Prog. 35	Prog. 36
01- Personal	001-Funcionarios políticos 002-Personal permanente 003-Personal contratado 004-Personal jornalizado 005-Asignaciones familiares y otros subsidios 006-Servicios extraordinarios 007-Asistencia social al personal 008-Contribución previsional 009-Contribución a la obra social 010-Contribución a las A.R.T. 011-Contribución por seguros del personal	129304045 602516733 1056425344 189333989 27785680 0 0 325422009 108766906 91183462 2359500	43411537 103416599 78957216 30382872 4649294 0 0 40986916 14089252 11800570 273000	28760147 47742513 40719081 20255248 783874 0 0 22573757 7561234 6342465 156000	28760147 327075242 474309849 25319385 6361212 0 0 142722511 47050554 39423908 994500	28372214 124282379 462439198 113376484 15991300 0 0 119138825 40065865 33616519 936000
	<b>Totales</b>	<b>2533097668</b>	<b>327967256</b>	<b>174894319</b>	<b>1092017308</b>	<b>938218784</b>
02- Bienes de consumo	015-Alimentos y racionamientos 016-Combustibles, lubricantes y aditivos 017-Textiles y confecciones 018-Madera, corcho y sus manufacturas 019-Papel, cartón e impresos 020-Productos químicos y medicinales 021-Explosivos 022-Cueros, plásticos, cauchos y sus manufacturas 023-Cubiertas y cámaras 024-Materiales para construcción 025-Vidrio y sus manufacturas 026-Metales comunes y sus manufacturas 027-Repuestos y accesorios 028-Elementos de limpieza y artículos de aseo personal 029-Útiles de escritorio, oficina y escolares 030-Materiales de sanidad y uso odontológico 031-Medicamentos 032-Bienes para seguridad del personal 033-Elementos de uso eléctrico 034-Repuestos y elementos para uso informático 035-Otros bienes de consumo	962905569 22810000 19640000 6495000 7310000 4975000 0 9110000 1100000 12850000 75000 5425000 5315000 35715000 10835000 12800000 34825000 1175000 4255000 2130000 14805000	3800000 7680000 2600000 0 2180000 200000 0 300000 800000 350000 0 200000 1400000 1530000 1615000 0 0 1000000 200000 300000 1150000	695525569 6320000 3790000 0 620000 2525000 0 5460000 100000 11460000 75000 3650000 1025000 14280000 3230000 0 1900000 0 1345000 200000 8935000	15215000 4710000 11300000 195000 3640000 2150000 0 1675000 200000 1040000 0 1575000 2480000 5845000 3075000 12800000 32850000 25000 1675000 1535000 2340000	248365000 4100000 1950000 6300000 870000 100000 0 1675000 200000 0 0 410000 14060000 2915000 0 75000 150000 1035000 95000 2380000
	<b>Totales</b>	<b>1174550569</b>	<b>25305000</b>	<b>760440569</b>	<b>104325000</b>	<b>284480000</b>
03- Servicios no personales	041-Electricidad 042-Gas 043-Agua 044-Transporte y Almaceneje 045-Comunicaciones 046-Honorarios y retribuciones a terceros 047-Asistencia profesional y técnica 048-Teléfonos 049-Publicidad y propaganda 050-Mantenimiento y reparación de vehículos, maquinarias y equipos 051-Seguros y comisiones 052-Alquileres de inmuebles 053-Otros alquileres 054-Impuestos, derechos y tasas 055-Viáticos, compensación de gastos y movilidad 056-Cortesía y homenajes 057-Gastos judiciales 058-Multas e indemnizaciones 059-Reparación de elementos informáticos 060-Capacitación 061-Otros servicios no personales	0 9120000 35000 8510000 9880000 399950000 0 1485000 0 5650000 5245000 6800000 4110000 300000 1460000 510000 0 0 0 1704000	0 0 0 200000 2500000 10100000 0 215000 0 2100000 1770000 300000 600000 0 650000 100000 0 0 0 702000	0 300000 0 3090000 0 148600000 0 0 0 680000 650000 1900000 1900000 0 0 0 0 0 0 0 0	0 3620000 0 5220000 4930000 179060000 0 1170000 0 2870000 2010000 0 960000 0 810000 410000 0 0 0 1002000	5200000 35000 0 2450000 62190000 0 100000 0 0 815000 4600000 650000 300000 0 0 0 0 0 0 0
	<b>Totales</b>	<b>454759000</b>	<b>19237000</b>	<b>157120000</b>	<b>202062000</b>	<b>76340000</b>
06- Transferencias corrientes	090-Subsidios generales 092-Traslados por salud 093-Bomberos Voluntarios J. M. Calaza 100-Asistencia alimentaria 101-Pro. Mu. E. L. 102-Asistencia Habitacional 112-Comisión Protectora de Animales 123-Camoati - Taller Especial 126-Casa del Niño Laboulaye 127-Cooperadora Guardería Municipal 135-Apoyo Escolar 137-La Casa del Sur	23400000 22000000 97498784 53000000 0 24230000 5000000 79376827 39798118 30627435 13000000 0	0 0 0 0 0 0 0 0 0 0 0 0	17900000 0 97498784 53000000 0 24230000 0 79376827 39798118 0 0 0	5500000 22000000 0 0 0 0 5000000 0 0 0 0 0	0 0 0 0 0 0 0 0 0 30627435 13000000 0
	<b>Totales</b>	<b>387931164</b>	<b>0</b>	<b>311803729</b>	<b>32500000</b>	<b>43627435</b>
11- Bienes de capital	192-Maquinarias, equipos y motores 193-Moblaje, artefactos y accesorios 194-Herramientas 195-Rodados 196-Aparatos e instrumentos 197-Colecciones y material pedagógico 198-Instalaciones 199-Semovientes 200-Accesorios de computación 201-Software y otros activos intangibles 202-Otros bienes de capital	4400000 12500000 0 30000000 4630000 0 0 0 0 1900000	700000 300000 0 30000000 0 0 0 0 0 0	900000 7500000 0 0 0 0 0 0 0 700000	2800000 3400000 0 0 4630000 0 0 0 0 0	0 1300000 0 0 0 0 0 0 0 1200000
	<b>Totales</b>	<b>53430000</b>	<b>31000000</b>	<b>9100000</b>	<b>10830000</b>	<b>2500000</b>
<b>Total General</b>		<b>4603768401</b>	<b>403509256</b>	<b>1413358617</b>	<b>1441734308</b>	<b>1345166219</b>



*Municipalidad de Laboulaye*

<b>5- SECRETARÍA DE DESARROLLO SOCIAL Y SALUD PÚBLICA</b>	
<b>Unidad Ejecutora:</b>	Secretaría de Desarrollo Social y Salud Pública.
<b>Categoría Programática:</b>	Actividad Central
<b>Nº 05 Denominación</b>	“Actividad Central de la Secretaría de Desarrollo Social y Salud Pública “

**DESCRIPCIÓN:**

En esta actividad central se desempeña el responsable de la conducción de la Secretaría de Desarrollo Social y Salud Pública. Dentro de esta actividad se encuentran tareas de índole netamente administrativas, que a través de sus funciones permiten al responsable, la visualización y control de todos los programas que dependen de la Secretaría.

Se ha dispuesto como política de trabajo continuar con ejecución de programas que garanticen las necesidades básicas de la población. Al mismo tiempo, se continúa con las tareas de relevamiento que permitan a partir del diagnóstico de la realidad la formulación de planes y proyectos que mejor se adecuen a la realidad.

Los tres programas en los que se divide esta Secretaría se relacionan entre sí y tienen como objetivo brindar asistencia y asesoramiento a personas, familias y organizaciones que necesiten conocer sobre los recursos municipales para mejorar la calidad de vida de los ciudadanos, articulando intersectorialmente ante situaciones de riesgo y vulnerabilidad social, mediante programas locales, provinciales y nacionales.



*Municipalidad de Laboulaye*

JURISDICCIÓN 5 - SECRETARÍA DE DESARROLLO SOCIAL Y SALUD PÚBLICA		
ACTIVIDAD CENTRAL N° 05: A.C. DE LA SECRETARÍA DE DES. SOCIAL Y SALUD PÚBLICA		
UNIDAD EJECUTORA: SECRETARÍA DE DESARROLLO SOCIAL Y SALUD PÚBLICA		
RECURSOS FINANCIEROS ASIGNADOS A PARTIDAS PRINCIPALES		
PARTIDA PRINCIPAL	DENOMINACIÓN	CRÉDITO
01	PERSONAL	327967,256
02	BIENES DE CONSUMO	25305,000
03	SERVICIOS NO PERSONALES	19237,000
11	BIENES DE CAPITAL	31000,000
Total		403509,256



*Municipalidad de Laboulaye*

JURISDICCIÓN 5 - SECRETARÍA DE DESARROLLO SOCIAL Y SALUD PÚBLICA ACTIVIDAD CENTRAL N° 05: A.C. DE LA SECRETARÍA DE DES. SOCIAL Y SALUD PÚBLICA UNIDAD EJECUTORA: SECRETARÍA DE DESARROLLO SOCIAL Y SALUD PÚBLICA		
RECURSOS HUMANOS		
PARTIDA PARCIAL	DENOMINACIÓN	CANTIDAD
001	Funcionarios políticos	1
	Secretario del Ejecutivo	1
002	Personal permanente	5
	Categoría 20	1
	Categoría 15	2
	Categoría 1	2
Total		6





Municipalidad de Labouraje

JURISDICCIÓN 5 - SECRETARÍA DE DESARROLLO SOCIAL Y SALUD PÚBLICA  
 ACTIVIDAD CENTRAL Nº 05: A.C. DE LA SECRETARÍA DE DES. SOCIAL Y SALUD PÚBLICA  
 Actividades y tareas

Partidas		A. Central de la Secretaría de Desarrollo Social y Salud Pública	Actividad de la Secretaría de Desarrollo Social y Salud Pública	Tareas del Secretario de Desarrollo Social y Salud Pública	Gestión y control administrativo	Mercedes Benz Sprinter DDX625	Renault Kangoo AE907FF	Tareas de la Secretaría de Desarrollo Social y Salud Pública	Espacio de Adopción	Consejo Consultivo de la Niñez y Adolescencia	Ford Transit AF678IT
Principal	Parcial	A.Ctral. 05	Act. 135	Tar. 188	Tar. 189	Tar. 193	Tar. 194	Tar. 201	Tar. 227	Tar. 229	Tar. 242
01- Personal	001-Funcionarios políticos 002-Personal permanente 003-Personal contratado 004-Personal jornalizado 005-Asignaciones familiares y otros subsidios 006-Servicios extraordinarios 007-Asistencia social al personal 008-Contribución previsional 009-Contribución a la obra social 010-Contribución a las A.R.T. 011-Contribución por seguros del personal	43411537 103416599 78957216 30382872 4649294 0 0 40989916 14089252 11800570 273000	43411537 103416599 78957216 30382872 4649294 0 0 40989916 14089252 11800570 273000	43411537 817960	856266	4362808 1499715	1620420 557019	26437422 8067864 7630525 195000	0	0	0
	<b>Totales</b>	<b>327967256</b>	<b>327967256</b>	<b>68355303</b>	<b>0</b>	<b>34396116</b>	<b>15592128</b>	<b>209623710</b>	<b>0</b>	<b>0</b>	<b>0</b>
02- Bienes de consumo	015-Alimentos y racionamientos 016-Combustibles, lubricantes y aditivos 017-Textiles y confecciones 018-Madera, corcho y sus manufacturas 019-Papel, cartón e impresos 020-Productos químicos y medicinales 021-Explosivos 022-Cueros, plásticos, cauchos y sus manufacturas 023-Cubiertas y cámaras 024-Materiales para construcción 025-Vidrio y sus manufacturas 026-Metales comunes y sus manufacturas 027-Repuestos y accesorios 028-Elementos de limpieza y artículos de aseo personal 029-Útiles de escritorio, oficina y escolares 030-Materiales de sanidad y uso odontológico 031-Medicamentos 032-Bienes para seguridad del personal 033-Elementos de uso eléctrico 034-Repuestos y elementos para uso informático 035-Otros bienes de consumo	3800000 7680000 2600000 0 2180000 200000 0 300000 800000 350000 0 200000 1400000 1530000 1615000 0 0 1000000 200000 300000 1150000	3800000 7680000 2600000 0 2180000 200000 0 300000 800000 350000 0 200000 1400000 1530000 1615000 0 0 1000000 200000 300000 1150000	50000 50000 50000	300000 50000	800000 200000 300000 400000	3600000 2000000 2000000 2000000 1500000 4000000 1500000	3000000 1200000 2000000 2000000 3000000 200000 1500000 1000000 200000 300000 500000	300000 50000 10000 150000	500000 80000 300000 30000 20000 20000 500000	2000000 400000 500000 3400000
	<b>Totales</b>	<b>25305000</b>	<b>25305000</b>	<b>100000</b>	<b>400000</b>	<b>1300000</b>	<b>4200000</b>	<b>14450000</b>	<b>510000</b>	<b>945000</b>	<b>500000</b>
03- Servicios no personales	041-Electricidad 042-Gas 043-Agua 044-Transporte y Almacenaje 045-Comunicaciones 046-Honorarios y retribuciones a terceros 047-Asistencia profesional y técnica 048-Teléfonos 049-Publicidad y propaganda 050-Mantenimiento y reparación de vehículos, maquinarias y equipos 051-Seguros y comisiones 052-Alquileres de inmuebles 053-Otros alquileres 054-Impuestos, derechos y tasas 055-Viáticos, compensación de gastos y movilidad 056-Cortesía y homenajes 057-Gastos judiciales 058-Multas e indemnizaciones 059-Reparación de elementos informáticos 060-Capacitación 061-Otros servicios no personales	0 0 0 200000 2500000 10100000 0 215000 0 2100000 1770000 300000 600000 0 650000 100000 0 0 0 0 702000	0 0 0 200000 2500000 10100000 0 215000 0 2100000 1770000 300000 600000 0 650000 100000 0 0 0 0 702000	15000	100000	100000 500000 530000	100000 5000000 180000 200000 650000 100000	100000 2500000 5000000 100000 200000 300000 200000	300000 5200000	234000 1764000	
	<b>Totales</b>	<b>19237000</b>	<b>19237000</b>	<b>15000</b>	<b>100000</b>	<b>234000</b>	<b>1664000</b>	<b>8830000</b>	<b>300000</b>	<b>5200000</b>	<b>234000</b>
11- Bienes de capital	192-Maquinarias, equipos y motores 193-Mobiliario, artefactos y accesorios 194-Herramientas 195-Rodados 196-Aparatos e Instrumentos 197-Colecciones y material pedagógico 198-Instalaciones 199-Servovientes 200-Accesorios de computación 201-Software y otros activos intangibles 202-Otros bienes de capital	700000 300000 0 30000000 0 0 0 0 0 0 0 0	700000 300000 0 30000000 0 0 0 0 0 0 0 0	0	0	0	0	31000000	0	0	0
	<b>Totales</b>	<b>31000000</b>	<b>31000000</b>	<b>0</b>	<b>0</b>	<b>0</b>	<b>0</b>	<b>31000000</b>	<b>0</b>	<b>0</b>	<b>0</b>
<b>Total General</b>		<b>403509256</b>	<b>403509256</b>	<b>68470303</b>	<b>500000</b>	<b>37060116</b>	<b>21456128</b>	<b>263903710</b>	<b>810000</b>	<b>6145000</b>	<b>5164000</b>



*Municipalidad de Labouraye*

<b>JURISDICCIÓN:</b>	5- SECRETARÍA DE DESARROLLO SOCIAL Y SALUD PÚBLICA
<b>Unidad Ejecutora:</b>	Secretaría de Desarrollo Social y Salud Pública.
<b>Categoría Programática:</b>	Programa
<b>Nº 34 Denominación</b>	"Acción Social"

**DESCRIPCIÓN:**

Dado la amplitud de áreas que abarca este programa, se ha decidido desglosarlo en 2 subprogramas. A continuación, una descripción de ellos:

**Promoción y fortalecimiento del desarrollo humano y social:** tiene las siguientes competencias:

- Estimular el fortalecimiento del desarrollo social como una herramienta de trabajo fundamental para la integración comunitaria.
- Promover la participación comunitaria a través de la concientización y búsqueda constante de canales participativos para una mejor organización.
- Promover los desarrollos humanos de individuos con capacidades diferentes.
- Estimular su integración familiar y social para generar actividades para el desarrollo humano.
- Fortalecer vínculos con la familia e instituciones y la comunidad toda para luchar contra la violencia física y moral.
- Incentivar la asistencia familiar disminuyendo el abandono a personas de la tercera edad.
- Dentro del área de Deporte se pretende:
  - ✓ El desarrollo integral de niños y jóvenes a través de los distintos deportes.
  - ✓ Mejorar la calidad de vida de los adultos.
  - ✓ Aprendizaje de un nuevo modo de vida más saludable.
  - ✓ Valorar el deporte como una necesidad para mantener un cuerpo y mente sana.
  - ✓ Incentivar la sociabilización entre diferentes comunidades de la región.
  - ✓ Apoyo y auspicio en diferentes eventos deportivos.
  - ✓ Realizar diferentes cursos de capacitación.
  - ✓ Incrementar la actividad de recreación y deportes en los barrios.
  - ✓ Desarrollar actividades veraniegas (colonia de vacaciones, movete con gimnasia en el agua, etc.).

Estos objetivos dentro de la actividad deportiva, permiten transformar a la misma como una Actividad de "integración social", formadora de conductas disciplinadas, relacionadas al bienestar de la salud.

**Paicor:**

Se encarga del manejo de los fondos emitidos por la provincia, para hacer un uso eficiente y así poder brindarle a todos los niños, jóvenes y adolescentes inscriptos en el programa, el alimento previsto.



*Municipalidad de Laboulaye*

JURISDICCION 5 - SECRETARIA DE DESARROLLO SOCIAL Y SALUD PUBLICA PROGRAMA N° 34: DESARROLLO HUMANO Y SOCIAL UNIDAD EJECUTORA: SECRETARÍA DE DESARROLLO SOCIAL Y SALUD PÚBLICA		
RECURSOS FINANCIEROS ASIGNADOS A PARTIDAS PRINCIPALES		
PARTIDA PRINCIPAL	DENOMINACIÓN	CRÉDITO
01	PERSONAL	174894,319
02	BIENES DE CONSUMO	760440,569
03	SERVICIOS NO PERSONALES	157120,000
06	TRANSFERENCIAS CORRIENTES	311803,729
11	BIENES DE CAPITAL	9100,000
Total		1413358,617

JURISDICCION 5 - SECRETARIA DE DESARROLLO SOCIAL Y SALUD PUBLICA PROGRAMA N° 34: DESARROLLO HUMANO Y SOCIAL SUBPROGRAMA N° 61: PROMOCIÓN Y FORTAL. DEL DESARROLLO HUMANO Y SOCIAL UNIDAD EJECUTORA: SECRETARÍA DE DESARROLLO SOCIAL Y SALUD PÚBLICA		
RECURSOS FINANCIEROS ASIGNADOS A PARTIDAS PRINCIPALES		
PARTIDA PRINCIPAL	DENOMINACIÓN	CRÉDITO
01	PERSONAL	174894,319
02	BIENES DE CONSUMO	47375,000
03	SERVICIOS NO PERSONALES	150020,000
06	TRANSFERENCIAS CORRIENTES	311803,729
11	BIENES DE CAPITAL	2100,000
Total		686193,048

JURISDICCION 5 - SECRETARIA DE DESARROLLO SOCIAL Y SALUD PUBLICA PROGRAMA N° 34: DESARROLLO HUMANO Y SOCIAL SUBPROGRAMA N° 64: PAICOR UNIDAD EJECUTORA: SECRETARÍA DE DESARROLLO SOCIAL Y SALUD PÚBLICA		
RECURSOS FINANCIEROS ASIGNADOS A PARTIDAS PRINCIPALES		
PARTIDA PRINCIPAL	DENOMINACIÓN	CRÉDITO
01	PERSONAL	0
02	BIENES DE CONSUMO	713065,569
03	SERVICIOS NO PERSONALES	7100,000
11	BIENES DE CAPITAL	7000,000
Total		727165,569



*Municipalidad de Laboulaye*

JURISDICCIÓN 5 - SECRETARÍA DE DESARROLLO SOCIAL Y SALUD PÚBLICA PROGRAMA N° 34: DESARROLLO HUMANO Y SOCIAL UNIDAD EJECUTORA: SECRETARÍA DE DESARROLLO SOCIAL Y SALUD PÚBLICA		
RECURSOS HUMANOS		
PARTIDA PARCIAL	DENOMINACIÓN	CANTIDAD
001	Funcionarios políticos	1
	Director	1
002	Personal permanente	3
	Categoría 15	1
	Categoría 1	2
Total		4

JURISDICCIÓN 5 - SECRETARÍA DE DESARROLLO SOCIAL Y SALUD PÚBLICA PROGRAMA N° 34: DIRECCIÓN DE PROMOCIÓN SOCIAL SUBPROGRAMA N° 61: PROMOCIÓN Y FORTAL DEL DESARROLLO HUMANO Y SOCIAL UNIDAD EJECUTORA: SECRETARÍA DE DESARROLLO SOCIAL Y SALUD PÚBLICA		
RECURSOS HUMANOS		
PARTIDA	DENOMINACIÓN	CANTIDAD
001	Funcionarios políticos	1
	Director	1
002	Personal permanente	3
	Categoría 15	1
	Categoría 1	2
Total		4



*Municipalidad de Laboulaye*

**Erogaciones**

**Jurisdicción 5**  
**Secretaría de Desarrollo Social y Salud Pública**  
**Programa 34**  
**Desarrollo Humano y Social**

Subprogra- mas	Denominación	Importe
61	PROMOCIÓN Y FORTALECIMIENTO DEL DESARROLLO HUMANO Y SOCIAL	686.193.048
64	PAICOR	727.165.569
<b>Total</b>		<b>1.413.358.617</b>

**EROGACIONES EN %**

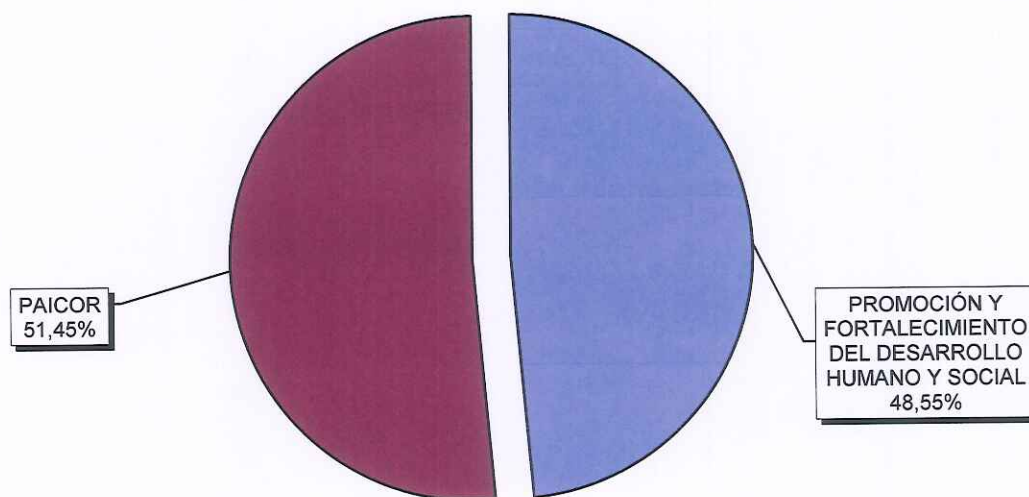



Municipalidad de Laboulaye

JURISDICCIÓN 5 - SECRETARÍA DE DESARROLLO SOCIAL Y SALUD PÚBLICA

PROGRAMA Nº 34: DIRECCIÓN DE PROMOCIÓN SOCIAL

Subprogamas

Partidas		Dirección de Promoción Social	Promoción y Fortal. del Desarrollo Humano y Social	PAICOR
Principal	Parcial	Prog. 34	Subp. 61	Subp. 64
01- Personal	001-Funcionarios políticos 002-Personal permanente 003-Personal contratado 004-Personal jornalizado 005-Asignaciones familiares y otros subsidios 006-Servicios extraordinarios 007-Asistencia social al personal 008-Contribución previsional 009-Contribución a la obra social 010-Contribución a las A.R.T. 011-Contribución por seguros del personal	28760147 47742513 40719081 20255248 783874 0 0 22573757.18 7561234.41 6342465 156000	28760147 47742513 40719081 20255248 783874 0 0 22573757 7561234 6342465 156000	0 0 0 0 0 0 0 0 0 0 0
	<b>Totales</b>	<b>174894319</b>	<b>174894319</b>	<b>0</b>
02- Bienes de consumo	015-Alimentos y racionamientos 016-Combustibles, lubricantes y aditivos 017-Textiles y confecciones 018-Madera, corcho y sus manufacturas 019-Papel, cartón e impresos 020-Productos químicos y medicinales 021-Explosivos 022-Cueros, plásticos, cauchos y sus manufacturas 023-Cubiertas y cámaras 024-Materiales para construcción 025-Vidrio y sus manufacturas 026-Metales comunes y sus manufacturas 027-Repuestos y accesorios 028-Elementos de limpieza y artículos de aseo personal 029-Útiles de escritorio, oficina y escolares 030-Materiales de sanidad y uso odontológico 031-Medicamentos 032-Bienes para seguridad del personal 033-Elementos de uso eléctrico 034-Repuestos y elementos para uso informático 035-Otros bienes de consumo	695525569 6320000 3790000 0 620000 2525000 0 5460000 100000 11460000 75000 3650000 1025000 14280000 3230000 0 1900000 0 1345000 200000 8935000	6450000 5530000 3790000 0 620000 2280000 0 1610000 100000 9000000 0 3350000 660000 1440000 3230000 0 1900000 0 15000 200000 7200000	689075569 790000 0 0 0 245000 0 3850000 0 2460000 75000 300000 365000 12840000 0 0 0 1330000 0 1735000
	<b>Totales</b>	<b>760440569</b>	<b>47375000</b>	<b>713065569</b>
03- Servicios no personales	041-Electricidad 042-Gas 043-Agua 044-Transporte y Almacenaje 045-Comunicaciones 046-Honorarios y retribuciones a terceros 047-Asistencia profesional y técnica 048-Teléfonos 049-Publicidad y propaganda 050-Mantenimiento y reparación de vehículos, maquinarias y equipos 051-Seguros y comisiones 052-Alquileres de inmuebles 053-Otros alquileres 054-Impuestos, derechos y tasas 055-Viáticos, compensación de gastos y movilidad 056-Cortesía y homenajes 057-Gastos judiciales 058-Multas e indemnizaciones 059-Reparación de elementos informáticos 060-Capacitación 061-Otros servicios no personales	0 300000 0 3090000 0 148600000 0 0 0 680000 650000 1900000 1900000 0 0 0 0 0 0 0 0 0	0 300000 0 3090000 0 141500000 0 0 0 680000 650000 1900000 1900000 0 0 0 0 0 0 0 0 0	0 0 0 0 0 7100000 0 0 0 0 0 0 0 0 0 0 0 0 0 0 0
	<b>Totales</b>	<b>157120000</b>	<b>150020000</b>	<b>7100000</b>
06- Transferencias corrientes	090-Subsidios generales 093-Bomberos Voluntarios J. M. Calaza 100-Asistencia alimentaria 101-Pro.Mu.E.L. 102-Asistencia Habitacional 123-Camoati - Taller Especial 126-Casa del Niño Laboulaye 137-La Casa del Sur	17900000 97498784 53000000 0 24230000 79376827 39798118 0	17900000 97498784 53000000 0 24230000 79376827 39798118 0	0 0 0 0 0 0 0 0
	<b>Totales</b>	<b>311803729</b>	<b>311803729</b>	<b>0</b>
11- Bienes de capital	192-Maquinarias, equipos y motores 193-Moblaje, artefactos y accesorios 194-Herramientas 195-Rodados 196-Aparatos e instrumentos 197-Colecciones y material pedagógico 198-Instalaciones 199-Semovientes 200-Accesorios de computación 201-Software y otros activos intangibles 202-Otros bienes de capital	900000 7500000 0 0 0 0 0 0 0 0 700000 9100000	900000 500000 0 0 0 0 0 0 0 0 700000 2100000	0 7000000 0 0 0 0 0 0 0 0 0 7000000
	<b>Totales</b>	<b>9100000</b>	<b>2100000</b>	<b>7000000</b>
<b>Total General</b>		<b>1413358617</b>	<b>686193048</b>	<b>727165569</b>



Municipalidad de Laboulaye

JURISDICCIÓN 5 - SECRETARÍA DE DESARROLLO SOCIAL Y SALUD PÚBLICA  
 PROGRAMA N° 34: DIRECCIÓN DE PROMOCIÓN SOCIAL  
 SUBPROGRAMA N° 61: PROMOCIÓN Y FORTAL. DEL DESARROLLO HUMANO Y SOCIAL  
 Actividades y tareas

Principal	Partidas	Promoción y Fortal. del Desarrollo Humano y Social	Act. 144	Tar. 186	Tar. 198	Tar. 202	Tar. 203	Tar. 204	Act. 145	Tar. 206	Tar. 209	Mejora de Viviendas
	Subp. 61	Act. 144	Tar. 186	Tar. 198	Tar. 202	Tar. 203	Tar. 204	Tar. 204	Act. 145	Tar. 206	Tar. 209	Tar. 210
01- Personal	Parcial											
	001-Funcionarios políticos	28760147	0						28760147	28760147		
	002-Personal permanente	47742513	0						17076774	17076774		
	003-Personal contratado	40719081	0						40719081	40719081		
	004-Personal jornalizado	20255248	0						0	0		
	005-Asignaciones familiares y otros subsidios	783874	0						374894	374894		
	006-Servicios extraordinarios	0	0						0	0		
	007-Asistencia social al personal	22573757	0						0	0		
	008-Contribución provisional	7561234	0						14426399	14426399		
	009-Contribución a la obra social	6342465	0						4760580	4760580		
	010-Contribución a las A.R.T.	156000	0						3992520	3992520		
Totales	174894319	0	0	0	0	0	0	110207895	110207895	0	0	
02- Bienes de consumo	015-Alimentos y racionamientos	6450000	50000		50000				3200000	2500000	700000	
	016-Combustibles, lubricantes y aditivos	5530000	280000		280000				2800000	2800000		90000
	017-Textiles y confecciones	3790000	50000		50000				590000	500000		
	018-Madera, corcho y sus manufacturas	0	0						0	0		
	019-Papel, cartón e impresos	620000	60000		60000				100000	50000	50000	
	020-Productos químicos y medicinales	2280000	0						0	0	20000	15000
	021-Explosivos	0	0						35000	0		
	022-Cueros, plásticos, cauchos y sus manufacturas	1610000	875000		25000	850000			0	0		8500000
	023-Cubiertas y cámaras	100000	0						8500000	0		
	024-Materiales para construcción	9000000	0						0	0		
	025-Vidrio y sus manufacturas	3350000	0						0	0		2800000
026-Metales comunes y sus manufacturas	660000	0						2850000	50000	50000	2800000	
027-Repuestos y accesorios	1440000	120000		50000	70000			110000	30000	30000	30000	
028-Elementos de limpieza y artículos de aseo personal	3230000	3200000		200000			3000000	260000	30000	30000	200000	
029-Útiles de escritorio, oficina y escolares	1900000	0						0	1900000			
030-Materiales de sanidad y uso odontológico	0	0						0	0			
031-Medicamentos	0	0						1900000	0			
032-Bienes para seguridad del personal	15000	0						0	0			
033-Elementos de uso eléctrico	200000	100000		100000				0	0			
034-Repuestos y elementos para uso informático	7200000	400000		50000	350000		3000000	1000000	1000000			
035-Otros bienes de consumo	47375000	5135000	0	585000	1550000	0	0	21345000	8730000	930000	11685000	
Totales		0	0	0	0	0	0	0	300000	300000	300000	
03- Servicios no personales	041-Electricidad	300000	0						0	0		
	042-Gas	0	0						0	0		
	043-Agua	0	0						0	0		
	044-Transporte y Almacenaje	3090000	0						3000000	3000000		
	045-Comunicaciones	0	0						0	0		
Totales	141500000	10850000	35000000	2500000	4100000	30000000	0	5800000	1300000	3000000	1500000	







Municipalidad de Labourage

JURISDICCIÓN 5 - SECRETARÍA DE DESARROLLO SOCIAL Y SALUD PÚBLICA  
 PROGRAMA Nº 34: DIRECCIÓN DE PROMOCIÓN SOCIAL  
 SUBPROGRAMA Nº 61: PROMOCIÓN Y FORTALECIMIENTO DEL DESARROLLO HUMANO  
 Actividades y tareas

Partidas	Area Deportes		Triciclo Speed Limit A077KLP	Oficina Administrativa	Velódromo	Escuela de deportes	Movele con gimnasia	Vacaciones felices	Actividades deportivas y eventos	Pileta Municipal
	Act. 190	Tar. 266								
01- Personal	0									
Parcial										
001-Funcionarios políticos	30665739									
002-Personal permanente	0									
003-Personal contratado	20255248									
004-Personal jornalizado	408980									
005-Asignaciones familiares y otros subsidios	0									
006-Servicios extraordinarios	0									
007-Asistencia social al personal	8147358									
008-Contribución previsional	2800654									
009-Contribución a la obra social	2349944									
010-Contribución a las A.R.T.	58500									
011-Contribución por seguros del personal	64686424									
<b>Totales</b>	<b>32000000</b>	<b>0</b>	<b>0</b>	<b>0</b>	<b>3000000</b>	<b>2000000</b>	<b>0</b>	<b>16000000</b>	<b>11000000</b>	<b>0</b>
02- Bienes de consumo	2450000									
Alimentos y racionamientos	3150000									
Combustibles, lubricantes y aditivos	0									
Textiles y confecciones	560000									
Madera, corcho y sus manufacturas	2180000									
Papel, cartón e impresos	0									
Productos químicos y medicinales	700000									
Explosivos	100000									
Cueros, plásticos, cauchos y sus manufacturas	500000									
Cubiertas y cámaras	0									
Materiales para construcción	500000									
Vidrio y sus manufacturas	500000									
Metales comunes y sus manufacturas	550000									
Repuestos y accesorios	1060000									
Elementos de limpieza y artículos de aseo personal	30000									
Utiles de escritorio, oficina y escolares	0									
Materiales de sanidad y uso odontológico	0									
Medicamentos	0									
Bienes para seguridad del personal	15000									
Elementos de uso eléctrico	100000									
Repuestos y elementos para uso informático	5600000									
Otros bienes de consumo	20895000									
<b>Totales</b>	<b>20895000</b>	<b>1200000</b>	<b>0</b>	<b>5400000</b>	<b>31950000</b>	<b>15500000</b>	<b>0</b>	<b>42100000</b>	<b>66000000</b>	<b>36000000</b>
03- Servicios no personales	0									
Electricidad	0									
Gas	0									
Agua	90000									
Transporte y Almacenaje	0									
Comunicaciones	0									
Honorarios y retribuciones a terceros	27200000									
<b>Totales</b>	<b>27200000</b>	<b>0</b>	<b>0</b>	<b>6000000</b>	<b>30000000</b>	<b>40000000</b>	<b>20000000</b>	<b>20000000</b>	<b>40000000</b>	<b>80000000</b>



Municipalidad de Laboulaye

JURISDICCIÓN 5 - SECRETARÍA DE DESARROLLO SOCIAL Y SALUD PÚBLICA  
 PROGRAMA N° 34: DIRECCIÓN DE PROMOCIÓN SOCIAL  
 SUBPROGRAMA N° 61: PROMOCIÓN Y FORTALECIMIENTO DEL DESARROLLO HUMANO  
 Actividades y tareas

Principal	Parcial	Area Deportes	Triciclo Speed Limit A077KLP	Oficina Administrativa	Velódromo	Escuela de deportes	Movete con gimnasia	Vacaciones felices	Actividades deportivas y eventos	Pileta Municipal
		Act. 190	Tar. 266	Tar. 267	Tar. 268	Tar. 269	Tar. 270	Tar. 271	Tar. 272	Tar. 274
	047-Asistencia profesional y técnica	0								
	048-Teléfonos	0								
	049-Publicidad y propaganda	0								
	050-Mantenimiento y reparación de vehiculos, maquinarias y equipos	680000	550000		1300000	600000				60000
	051-Seguros y comisiones	180000	60000						400000	
	052-Alquileres de inmuebles	0								
	053-Otros alquileres	400000								
	054-Impuestos, derechos y tasas	0								
	055-Viáticos, compensación de gastos y movilidad	0								
	056-Cortesía y homenajes	0								
	057-Gastos judiciales	0								
	058-Multas e indemnizaciones	0								
	059-Reparación de elementos informáticos	0								
	060-Capacitación	0								
	061-Otros servicios no personales	0								
	<b>Totales</b>	28550000	610000	6000000	3130000	4060000	2000000	200000	4490000	8060000
06- Transferencias corrientes	090-Subsidios generales	0								
	093-Bomberos Voluntarios J. M. Calaza	0								
	100-Asistencia Alimentaria	0								
	101-Pro.Mu.E.L.	0								
	102-Asistencia Habitacional	0								
	123-Camoati - Taller Especial	0								
	126-Casa del Niño Laboulaye	0								
	137-La Casa del Sur	0								
	<b>Totales</b>	0	0	0	0	0	0	0	0	0
11- Bienes de capital	192-Maquinarias, equipos y motores	900000								900000
	193-Mobleaje, artefactos y accesorios	500000								
	194-Herramientas	0								
	195-Rodados	0								
	196-Aparatos e instrumentos	0								
	197-Colecciones y material pedagógico	0								
	198-Instalaciones	0								
	199-Semovientes	0								
	200-Accesorios de computación	0								
	201-Software y otros activos intangibles	0								
	202-Otros bienes de capital	0								
	<b>Totales</b>	700000	0	0	700000	0	500000	0	0	900000
	<b>Totales</b>	2100000	1810000	6540000	71711424	5610000	2500000	4410000	11090000	12560000
	<b>Total General</b>	116231424	1810000	6540000	71711424	5610000	2500000	4410000	11090000	12560000





Municipalidad de Laboulaye

JURISDICCIÓN 5 - SECRETARÍA DE DESARROLLO SOCIAL Y SALUD PÚBLICA  
 PROGRAMA Nº 34: DIRECCIÓN DE PROMOCIÓN SOCIAL  
 SUBPROGRAMA Nº 64: PAICOR  
 Actividades y tareas

Partidas	PAICOR	Est. Gral. Gregorio Las Heras Act.230	Est. Dr. Justiniño Cesar Act. 231	Est. Nicolás Avellaneda Act. 232	Est. Juan P. Pringles Act. 233	Est. I.P. E.M. Nº 90 Juana M. Gorriti Act. 234	Est. Margarita Silli de Caravallo Act. 235	Est. Gral. Conrado Villegas Act. 236	Nivel Inicial Tar. 451	Nivel Primario Tar. 452	Est. Ple. Roque Saenz Peña Act. 237	Nivel Inicial Tar. 451
Principal												
Parcial												
058-Multas e indemnizaciones	0											0
059-Reparación de elementos informáticos	0											0
060-Capacitación	0											0
061-Otros servicios no personales	0											0
<b>Totales</b>	<b>7100000</b>	<b>250000</b>	<b>0</b>	<b>0</b>	<b>0</b>	<b>1300000</b>	<b>170000</b>	<b>1200000</b>	<b>0</b>	<b>1200000</b>	<b>230000</b>	<b>0</b>
11- Bienes de capital												
192-Maquinarias, equipos y motores	0											0
193-Mobiliario, artefactos y accesorios	7000000											7000000
194-Herramientas	0											0
195-Rodados	0											0
196-Aparatos e instrumentos	0											0
197-Colecciones y material pedagógico	0											0
198-Instalaciones	0											0
199-Semovientes	0											0
200-Accesorios de computación	0											0
201-Software y otros activos intangibles	0											0
202-Otros bienes de capital	0											0
<b>Totales</b>	<b>7000000</b>	<b>0</b>	<b>495000</b>	<b>6425000</b>	<b>23590000</b>	<b>1837000</b>	<b>700000</b>	<b>20650000</b>	<b>8280000</b>	<b>12370000</b>	<b>700000</b>	<b>11195000</b>
<b>Total General</b>	<b>727165569</b>	<b>4630000</b>	<b>495000</b>	<b>6425000</b>	<b>23590000</b>	<b>1837000</b>	<b>39455000</b>	<b>20650000</b>	<b>8280000</b>	<b>12370000</b>	<b>88080000</b>	<b>11195000</b>



Municipalidad de Laboulaye

JURISDICCIÓN 5 - SECRETARÍA DE DESARROLLO SOCIAL Y SALUD PÚBLICA  
PROGRAMA Nº 34: DIRECCIÓN DE PROMOCIÓN SOCIAL  
SUBPROGRAMA Nº 64: PAICOR  
Actividades y tareas

Principal	Partidas	Nivel Primario		Est. Especial Arco Iris	Est. I.P.E.M. Nº 257 Dr. René Favalaro	Est. Lucio V. Mansilla	Nivel Inicial	Nivel Primario	Est. Leonor de Tejeda	Nivel Inicial	Nivel Primario	Est. Manuel Belgrano
		Tar. 452	Act. 238									
01- Personal	Parcial											
	001-Funcionarios políticos											
	002-Personal permanente											
	003-Personal contratado											
	004-Personal formalizado											
	005-Asignaciones familiares y otros subsidios											
	006-Servicios extraordinarios											
	007-Asistencia social al personal											
	008-Contribución provisional											
	009-Contribución a la obra social											
	010-Contribución a las A.R.T.											
011-Contribución por seguros del personal												
	<b>Totales</b>	0	0	0	0	0	0	0	0	0	0	0
02- Bienes de consumo	015-Alimentos y racionamientos	75000000	35000000	14000000	114075569	543000000	73000000	470000000	610000000	180000000	430000000	795000000
	016-Combustibles, lubricantes y aditivos											
	017-Textiles y confecciones											
	018-Madera, corcho y sus manufacturas											
	019-Papel, cartón e impresos											
	020-Productos químicos y medicinales	150000	150000	100000	250000	100000	100000	100000	200000	100000	100000	100000
	021-Explosivos											
	022-Cueros, plásticos, cauchos y sus manufacturas	200000	100000	100000	550000	2050000	650000	1400000	2700000	1750000	950000	3000000
	023-Cubiertas y cámaras											
	024-Materiales para construcción											
	025-Vidrio y sus manufacturas											
	026-Metales comunes y sus manufacturas											
	027-Repuestos y accesorios	250000	1100000	650000	1000000	350000	350000	450000	450000	450000	450000	750000
	028-Elementos de limpieza y artículos de aseo personal	7200000		4800000	16000000	7000000	1500000	5500000	12900000	6000000	6900000	12000000
	029-Utiles de escritorio, oficina y escolares											
030-Materiales de sanidad y uso odontológico												
031-Medicamentos												
032-Bienes para seguridad del personal												
033-Elementos de uso eléctrico												
034-Repuestos y elementos para uso informático												
035-Otros bienes de consumo	100000	36450000	450000	9500000	500000	150000	350000	1100000	150000	500000	450000	
	<b>Totales</b>	756950000	36450000	155400000	117710569	552650000	75400000	477250000	632350000	188000000	444350000	812350000
03- Servicios no personales	041-Electricidad											
	042-Gas											
	043-Agua											
	044-Transporte y Almacenaje											
	045-Comunicaciones											
	046-Honorarios y retribuciones a terceros											
	047-Asistencia profesional y técnica											
	048-Teléfonos											
	049-Publicidad y propaganda											
	050-Mantenimiento y reparación de vehículos, maquinarias y equipos											
	051-Seguros y comisiones											
	052-Alquileres de inmuebles											
	053-Otros alquileres											
054-Impuestos, derechos y tasas												
055-Viáticos, compensación de gastos y movilidad												
056-Cortesía y homenajes												
057-Gastos judiciales												
	<b>Totales</b>	2300000		980000	1200000				11300000	4000000	7300000	2900000



Municipalidad de Laboulaye

JURISDICCIÓN 5 - SECRETARÍA DE DESARROLLO SOCIAL Y SALUD PÚBLICA  
 PROGRAMA Nº 34: DIRECCIÓN DE PROMOCIÓN SOCIAL  
 SUBPROGRAMA Nº 64: PAICOR  
 Actividades y tareas

Partidas	Nivel Primario										Est. Manuel Belgrano Act. 243	
	Principal	Parcial	Est. Almafuerde Act. 238	Est. Especial Arco Iris Act. 239	Est. I.P.E.M. Nº 257 Dr. René Favalaro Act. 240	Est. Lucio V. Mansilla Act. 241	Nivel Inicial Tar. 451	Nivel Primario Tar. 452	Est. Leonor de Tejeda Act. 242	Nivel Inicial Tar. 451		Nivel Primario Tar. 452
058-Multas e indemnizaciones						0			0			0
059-Reparación de elementos informáticos						0			0			0
060-Capacitación						0			0			0
061-Otros servicios no personales			0	980000	1200000	0	0	0	1130000	400000	730000	290000
<b>Totales</b>		230000					0	0		400000	730000	290000
11- Bienes de capital		700000			700000	700000		700000	700000		700000	700000
192-Maquinarias, equipos y motores												
193-Mobiliario, artefactos y accesorios												
194-Herramientas												
195-Rodados												
196-Aparatos e instrumentos												
197-Colecciones y material pedagógico												
198-Instalaciones												
199-Semovientes												
200-Accesorios de computación												
201-Software y otros activos intangibles												
202-Otros bienes de capital												
<b>Totales</b>		700000	0	0	700000	700000	7540000	48425000	65065000	19200000	45865000	82225000
<b>Total General</b>		76885000	3645000	16520000	119670569	55965000	7540000	48425000	65065000	19200000	45865000	82225000









*Municipalidad de Laboulaye*

<b>JURISDICCIÓN:</b>	5- SECRETARÍA DE DESARROLLO SOCIAL Y SALUD PÚBLICA
<b>Unidad Ejecutora:</b>	Secretaría de Desarrollo Social y Salud Pública
<b>Categoría Programática:</b>	Programa
<b>Nº 35 Denominación</b>	"Salud Pública"

**DESCRIPCIÓN:**

La gestión en salud pretende fortalecer los Programas de Promoción, Prevención y atención, con el fin de ampliar la cobertura y la capacidad de respuesta del Sistema para resolver equitativa y eficazmente las necesidades de salud y demandas de atención que tiene la Municipalidad.

**Atención Primaria de la Salud:**

Fortalecer la cobertura de programas de promoción, prevención y atención de los servicios en el primer nivel de atención (CAPS Municipales) a través de la puesta en marcha y/o ampliación de la cobertura de los Programas:

- ✓ **Control de Crecimiento y Desarrollo**
- ✓ **Control Prenatal**
- ✓ **Centro Municipal de Inmunizaciones**
- ✓ **Atención Integral del Adolescente**
- ✓ **Control del adulto asintomático**
- ✓ **Control y Prevención del Cáncer del Cuello Uterino**
- ✓ **Salud Reproductiva y Procreación Responsable**
- ✓ **Prevención de HIV. Y ETS**
- ✓ **Prevención y Abordaje integral de personas con enfermedades crónicas no transmisibles**
- ✓ **Consultorio Odontológico**
- ✓ **Capacitación de Agentes Sanitarios**
- ✓ **Actividades de tipo Comunitarias**

Se planea para el 2025, la elaboración de indicadores para la evaluación de las políticas sanitarias puestas en marcha para valorar el impacto de dichas intervenciones sanitaria.

**Red Asistencial de las Adicciones de Córdoba - Centro Preventivo Laboulaye:** Desarrolla detección temprana con derivación correspondiente, presenta convenio con comunidades terapéuticas y realiza actividades de prevención en ámbitos educativo, familiar, comunitario, entre otros. Además, el equipo acude a una capacitación mensual y plenario de actividades con otros municipios de la provincia en Córdoba capital, organizado por la Secretaría de Prevención y Asistencia de las Adicciones de la Provincia de Córdoba.

**Programa Salud Escolar:** tiene como objetivo Incluir a la familia como sujeto activo en la salud de los niños, prevenir el desarrollo de enfermedades en los alumnos de los centros educativos públicos de nivel primario, informar la presencia de enfermedades en los alumnos a los directivos de la institución educativa y adultos responsables (derivaciones), completar los certificados únicos de salud de los alumnos que asisten a los centros educativos públicos de nivel primario.

**Programa Nacional Municipios y Comunas Saludables – Laboulaye Saludable:**

Modificar los factores que determinan y condicionan negativamente la situación actual de salud y desarrollar aquellos que inciden en ella positivamente. Promover y fortalecer en los municipios el desarrollo de políticas de promoción de la salud y prevención de la enfermedad. Fortalecer las capacidades institucionales de las jurisdicciones para gestionar políticas de promoción de la salud y prevención de la enfermedad de manera conjunta. Se desarrollan actividades de manera intersectorial. Se pretenden realizar: Primavera Fest, Festejo Día del Estudiante, Conciertos de verano, Cine infantil "A la Fresca", Zumbathon Solidario, Festejo Día del Niño, Jornadas Olímpicas Laboulaye (JOL), entre otros.

**Provisión de Medicamentos:** Se asegura el acceso oportuno a medicamentos esenciales a la población de Laboulaye que no posee recursos para adquirirlos, y así complementar las acciones del programa nacional REMEDIAR, acompañado de la debida prescripción médica.

**Bromatología:** Garantiza la inocuidad de los alimentos que consume la población, realiza tareas de fiscalización y vigilancia de la calidad y sanidad alimentaria, según Ley Nacional 18284 Código Alimentario Argentino, realiza el control de la introducción de alimentos dentro del ejido urbano, realiza capacitaciones en correcta manipulación de alimentos, efectúa inspecciones de establecimientos a fin de realizar habilitaciones, traslado y cese de comercios, realiza el control y disminución de plagas urbanas, propicia conductas comunitarias de protección del medio ambiente, asegura el control en la utilización de agroquímicos y pesticidas.



*Municipalidad de Laboulaye*

JURISDICCION 5 - SECRETARIA DE DESARROLLO SOCIAL Y SALUD PUBLICA PROGRAMA N° 35: SALUD PÚBLICA UNIDAD EJECUTORA: SECRETARÍA DE DESARROLLO SOCIAL Y SALUD PÚBLICA		
RECURSOS FINANCIEROS ASIGNADOS A PARTIDAS PRINCIPALES		
PARTIDA PRINCIPAL	DENOMINACIÓN	CRÉDITO
01	PERSONAL	1092017,308
02	BIENES DE CONSUMO	104325,000
03	SERVICIOS NO PERSONALES	202062,000
06	TRANSFERENCIAS CORRIENTES	32500,000
11	BIENES DE CAPITAL	10830,000
Total		1441734,308

JURISDICCION 5 - SECRETARIA DE DESARROLLO SOCIAL Y SALUD PUBLICA PROGRAMA N° 35: SALUD PÚBLICA SUBPROGRAMA N° 66: ATENCIÓN PRIMARIA DE LA SALUD UNIDAD EJECUTORA: SECRETARÍA DE DESARROLLO SOCIAL Y SALUD PÚBLICA		
RECURSOS FINANCIEROS ASIGNADOS A PARTIDAS PRINCIPALES		
PARTIDA PRINCIPAL	DENOMINACIÓN	CRÉDITO
01	PERSONAL	911074,616
02	BIENES DE CONSUMO	46060,000
03	SERVICIOS NO PERSONALES	161949,000
06	TRANSFERENCIAS CORRIENTES	27500,000
11	BIENES DE CAPITAL	8830,000
Total		1155413,616

JURISDICCION 5 - SECRETARIA DE DESARROLLO SOCIAL Y SALUD PUBLICA PROGRAMA N° 35: SALUD PÚBLICA SUBPROGRAMA N° 67: SUMINISTRO DE MEDICAMENTOS UNIDAD EJECUTORA: SECRETARÍA DE DESARROLLO SOCIAL Y SALUD PÚBLICA		
RECURSOS FINANCIEROS ASIGNADOS A PARTIDAS PRINCIPALES		
PARTIDA PRINCIPAL	DENOMINACIÓN	CRÉDITO
01	PERSONAL	24418,078
02	BIENES DE CONSUMO	21665,000
03	SERVICIOS NO PERSONALES	1500,000
11	BIENES DE CAPITAL	600,000
Total		48183,078

JURISDICCION 5 - SECRETARIA DE DESARROLLO SOCIAL Y SALUD PUBLICA PROGRAMA N° 35: SALUD PÚBLICA SUBPROGRAMA N° 68: BROMATOLOGÍA Y SANEAMIENTO AMBIENTAL UNIDAD EJECUTORA: SECRETARÍA DE DESARROLLO SOCIAL Y SALUD PÚBLICA		
RECURSOS FINANCIEROS ASIGNADOS A PARTIDAS PRINCIPALES		
PARTIDA PRINCIPAL	DENOMINACIÓN	CRÉDITO
01	PERSONAL	156524,614
02	BIENES DE CONSUMO	36600,000
03	SERVICIOS NO PERSONALES	38613,000
06	TRANSFERENCIAS CORRIENTES	5000,000
11	BIENES DE CAPITAL	1400,000
Total		238137,614



*Municipalidad de Laboulaye*

JURISDICCIÓN 5 - SECRETARÍA DE DESARROLLO SOCIAL Y SALUD PÚBLICA		
PROGRAMA N° 35: SALUD PÚBLICA		
UNIDAD EJECUTORA: SECRETARÍA DE DESARROLLO SOCIAL Y SALUD PÚBLICA		
RECURSOS HUMANOS		
PARCIAL	DENOMINACIÓN	CANTIDAD
001	Funcionarios políticos	1
	Director	1
002	Personal permanente	15
	Categoría 20	2
	Categoría 19	2
	Categoría 15	3
	Categoría 12	1
	Categoría 10	2
	Categoría 1	5
Total		16

JURISDICCIÓN 5 - SECRETARÍA DE DESARROLLO SOCIAL Y SALUD PÚBLICA		
PROGRAMA N° 35: SALUD PÚBLICA		
SUBPROGRAMA N° 66: ATENCIÓN PRIMARIA DE LA SALUD		
UNIDAD EJECUTORA: SECRETARÍA DE DESARROLLO SOCIAL Y SALUD PÚBLICA		
RECURSOS HUMANOS		
PARTIDA	DENOMINACIÓN	CANTIDAD
001	Funcionarios políticos	1
	Director	1
002	Personal permanente	13
	Categoría 20	2
	Categoría 19	2
	Categoría 15	2
	Categoría 10	1
	Categoría 1	6
Total		14

JURISDICCIÓN 5 - SECRETARÍA DE DESARROLLO SOCIAL Y SALUD PÚBLICA		
PROGRAMA N° 35: SALUD PÚBLICA		
SUBPROGRAMA N° 67: SUMINISTRO DE MEDICAMENTOS		
UNIDAD EJECUTORA: SECRETARÍA DE DESARROLLO SOCIAL Y SALUD PÚBLICA		
RECURSOS HUMANOS		
PARTIDA PARCIAL	DENOMINACIÓN	CANTIDAD
002	Personal permanente	1
	Categoría 15	1
Total		1

JURISDICCIÓN 5 - SECRETARÍA DE DESARROLLO SOCIAL Y SALUD PÚBLICA		
PROGRAMA N° 35: SALUD PÚBLICA		
SUBPROGRAMA N° 68: BROMATOLOGÍA Y SANEAMIENTO AMBIENTAL		
UNIDAD EJECUTORA: SECRETARÍA DE DESARROLLO SOCIAL Y SALUD PÚBLICA		
RECURSOS HUMANOS		
PARTIDA PARCIAL	DENOMINACIÓN	CANTIDAD
002	Personal permanente	2
	Categoría 12	1
	Categoría 10	1
Total		2



*Municipalidad de Laboulaye*

**Erogaciones**

**Jurisdicción 5**

**Secretaría de Desarrollo Social y Salud Pública**

**Programa 35**

**Salud Pública**

<b>Subprogra- mas</b>	<b>Denominación</b>	<b>Importe</b>
66	ATENCIÓN PRIMARIA DE LA SALUD	1.155.413.616
67	SUMINISTRO DE MEDICAMENTOS	48.183.078
68	BROMATOLOGÍA Y SANEAMIENTO AMBIENTAL	238.137.614
<b>Total</b>		<b>1.441.734.308</b>

**EROGACIONES EN %**

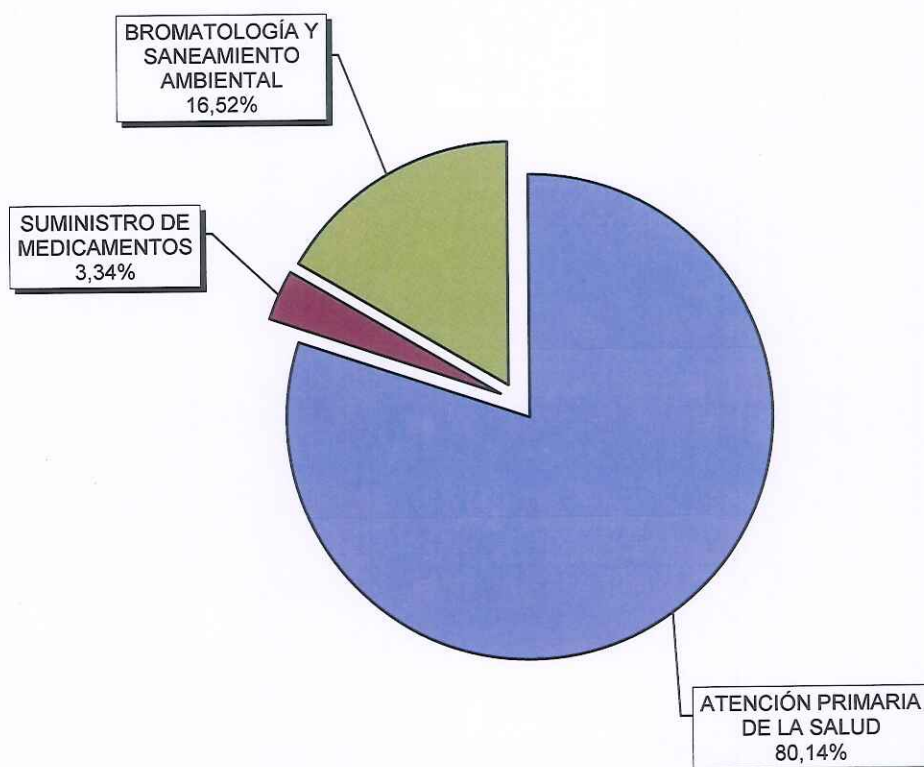



*Municipalidad de Sabouray*

**JURISDICCIÓN 5 - SECRETARÍA DE DESARROLLO SOCIAL Y SALUD PÚBLICA**

**PROGRAMA Nº 35: SALUD PÚBLICA**

**Subprogramas**

Partidas		Salud Pública	Atención primaria de la salud	Suministro de medicamentos	Bromatología y Saneamiento Ambiental
Principal	Parcial	Prog. 35	Subp. 66	Subp. 67	Subp. 68
01- Personal	001-Funcionarios políticos	28760147	28760147	0	0
	002-Personal permanente	327075242	265546086	19145984	42383172
	003-Personal contratado	474309849	404583699	0	69726150
	004-Personal jornalizado	25319385	15191761	0	10127624
	005-Asignaciones familiares y otros subsidios	6361212	3912012	255138	2194062
	006-Servicios extraordinarios	0	0	0	0
	007-Asistencia social al personal	0	0	0	0
	008-Contribución previsional	142722511	120101242	3063357	19557911
	009-Contribución a la obra social	47050554	39274493	1053029	6723032
	010-Contribución a las A.R.T.	39423908	32886176	881069	5656663
	011-Contribución por seguros del personal	994500	819000	19500	156000
	<b>Totales</b>	<b>1092017308</b>	<b>911074616</b>	<b>24418078</b>	<b>156524614</b>
02- Bienes de consumo	015-Alimentos y racionamientos	15215000	4170000	25000	11020000
	016-Combustibles, lubricantes y aditivos	4710000	2650000	0	2060000
	017-Textiles y confecciones	11300000	10100000	300000	900000
	018-Madera, corcho y sus manufacturas	195000	195000	0	0
	019-Papel, cartón e impresos	3640000	1930000	75000	1635000
	020-Productos químicos y medicinales	2150000	80000	0	2070000
	021-Explosivos	0	0	0	0
	022-Cueros, plásticos, cauchos y sus manufacturas	1675000	1315000	200000	160000
	023-Cubiertas y cámaras	200000	0	0	200000
	024-Materiales para construcción	1040000	590000	0	450000
	025-Vidrio y sus manufacturas	0	0	0	0
	026-Metales comunes y sus manufacturas	1575000	210000	0	1365000
	027-Repuestos y accesorios	2480000	1520000	0	960000
	028-Elementos de limpieza y artículos de aseo personal	5845000	5345000	0	500000
	029-Útiles de escritorio, oficina y escolares	3075000	2800000	0	275000
	030-Materiales de sanidad y uso odontológico	12800000	10800000	700000	1300000
	031-Medicamentos	32850000	350000	20000000	12500000
	032-Bienes para seguridad del personal	25000	0	0	25000
	033-Elementos de uso eléctrico	1675000	1460000	100000	115000
	034-Repuestos y elementos para uso informático	1535000	1520000	0	15000
	035-Otros bienes de consumo	2340000	1025000	265000	1050000
	<b>Totales</b>	<b>104325000</b>	<b>46060000</b>	<b>21665000</b>	<b>36600000</b>
03- Servicios no personales	041-Electricidad	0	0	0	0
	042-Gas	3620000	3620000	0	0
	043-Agua	0	0	0	0
	044-Transporte y Almacenaje	5220000	5075000	0	145000
	045-Comunicaciones	4930000	4440000	0	490000
	046-Honorarios y retribuciones a terceros	179060000	142300000	1500000	35260000
	047-Asistencia profesional y técnica	0	0	0	0
	048-Teléfonos	1170000	1110000	0	60000
	049-Publicidad y propaganda	0	0	0	0
	050-Mantenimiento y reparación de vehículos, maquinarias y equipos	2870000	2400000	0	470000
	051-Seguros y comisiones	2010000	950000	0	1060000
	052-Alquileres de inmuebles	0	0	0	0
	053-Otros alquileres	960000	960000	0	0
	054-Impuestos, derechos y tasas	0	0	0	0
	055-Viáticos, compensación de gastos y movilidad	810000	150000	0	660000
	056-Cortesía y homenajes	410000	410000	0	0
	057-Gastos judiciales	0	0	0	0
	058-Multas e indemnizaciones	0	0	0	0
	059-Reparación de elementos informáticos	0	0	0	0
	060-Capacitación	0	0	0	0
	061-Otros servicios no personales	1002000	534000	0	468000
	<b>Totales</b>	<b>202062000</b>	<b>161949000</b>	<b>1500000</b>	<b>38613000</b>
06- Transferencias corrientes	090-Subsidios generales	5500000	5500000	0	0
	092-Traslados por salud	22000000	22000000	0	0
	112-Comisión Protectora de Animales	5000000	0	0	5000000
	<b>Totales</b>	<b>32500000</b>	<b>27500000</b>	<b>0</b>	<b>5000000</b>
11- Bienes de capital	192-Maquinarias, equipos y motores	2800000	2100000	0	700000
	193-Moblaje, artefactos y accesorios	3400000	3400000	0	0
	194-Herramientas	0	0	0	0
	195-Rodados	0	0	0	0
	196-Aparatos e instrumentos	4630000	3330000	600000	700000
	197-Colecciones y material pedagógico	0	0	0	0
	198-Instalaciones	0	0	0	0
	199-Semovientes	0	0	0	0
	200-Accesorios de computación	0	0	0	0
	201-Software y otros activos intangibles	0	0	0	0
	202-Otros bienes de capital	0	0	0	0
	<b>Totales</b>	<b>10830000</b>	<b>8830000</b>	<b>600000</b>	<b>1400000</b>
<b>Total General</b>		<b>1441734308</b>	<b>1155413616</b>	<b>48183078</b>	<b>238137614</b>







*Municipalidad de Labouraje*

**JURISDICCIÓN 5 - SECRETARÍA DE DESARROLLO SOCIAL Y SALUD PÚBLICA**

**PROGRAMA Nº 35: SALUD PÚBLICA**

**SUBPROGRAMA Nº 67: SUMINISTRO DE MEDICAMENTOS**

**Actividades y tareas**

Partidas		Suministro de Medicamentos	Provisión de Medicamentos
Principal	Parcial	Subp. 67	Act. 167
01- Personal	001-Funcionarios políticos	0	
	002-Personal permanente	19145984	19145984
	003-Personal contratado	0	
	004-Personal jornalizado	0	
	005-Asignaciones familiares y otros subsidios	255138	255138
	006-Servicios extraordinarios	0	
	007-Asistencia social al personal	0	
	008-Contribución previsional	3063357	3063357
	009-Contribución a la obra social	1053029	1053029
	010-Contribución a las A.R.T.	881069	881069
	011-Contribución por seguros del personal	19500	19500
	<b>Totales</b>	<b>24418078</b>	<b>24418078</b>
02- Bienes de consumo	015-Alimentos y racionamientos	25000	25000
	016-Combustibles, lubricantes y aditivos	0	
	017-Textiles y confecciones	300000	300000
	018-Madera, corcho y sus manufacturas	0	
	019-Papel, cartón e impresos	75000	75000
	020-Productos químicos y medicinales	0	
	021-Explosivos	0	
	022-Cueros, plásticos, cauchos y sus manufacturas	200000	200000
	023-Cubiertas y cámaras	0	
	024-Materiales para construcción	0	
	025-Vidrio y sus manufacturas	0	
	026-Metales comunes y sus manufacturas	0	
	027-Repuestos y accesorios	0	
	028-Elementos de limpieza y artículos de aseo personal	0	
	029-Útiles de escritorio, oficina y escolares	0	
	030-Materiales de sanidad y uso odontológico	700000	700000
	031-Medicamentos	20000000	20000000
	032-Bienes para seguridad del personal	0	
	033-Elementos de uso eléctrico	100000	100000
	034-Repuestos y elementos para uso informático	0	
	035-Otros bienes de consumo	265000	265000
	<b>Totales</b>	<b>21665000</b>	<b>21665000</b>
03- Servicios no personales	041-Electricidad	0	
	042-Gas	0	
	043-Agua	0	
	044-Transporte y Almacenaje	0	
	045-Comunicaciones	0	
	046-Honorarios y retribuciones a terceros	1500000	1500000
	047-Asistencia profesional y técnica	0	
	048-Teléfonos	0	
	049-Publicidad y propaganda	0	
	050-Mantenimiento y reparación de vehículos, maquinarias y equipos	0	
	051-Seguros y comisiones	0	
	052-Alquileres de inmuebles	0	
	053-Otros alquileres	0	
	054-Impuestos, derechos y tasas	0	
	055-Viáticos, compensación de gastos y movilidad	0	
	056-Cortesía y homenajes	0	
	057-Gastos judiciales	0	
	058-Multas e indemnizaciones	0	
	059-Reparación de elementos informáticos	0	
	060-Capacitación	0	
	061-Otros servicios no personales	0	
	<b>Totales</b>	<b>1500000</b>	<b>1500000</b>
11- Bienes de capital	192-Maquinarias, equipos y motores	0	
	193-Moblaje, artefactos y accesorios	0	
	194-Herramientas	0	
	195-Rodados	0	
	196-Aparatos e instrumentos	600000	600000
	197-Colecciones y material pedagógico	0	
	198-Instalaciones	0	
	199-Semovientes	0	
	200-Acesorios de computación	0	
	201-Software y otros activos intangibles	0	
	202-Otros bienes de capital	0	
	<b>Totales</b>	<b>600000</b>	<b>600000</b>
<b>Total General</b>		<b>48183078</b>	<b>48183078</b>





Municipalidad de Laboulaye

JURISDICCIÓN 5 - SECRETARÍA DE DESARROLLO SOCIAL Y SALUD PÚBLICA  
PROGRAMA Nº35: SALUD PÚBLICA  
SUBPROGRAMA Nº68: BROMATOLOGÍA Y SANEAMIENTO AMBIENTAL  
Actividades y tareas

Partidas		Controles bromatológicos sobre alimentos	Cabina Bromatológica	Sanidad animal	Centro de Zoonosis	Quirófano Móvil	Castraciones y vacunación antirrábica	Estudios sobre tuberculosis, brucelosis y leptospirosis
Principal	Parcial	Tar. 258	Tar. 260	Act. 174	Tar.252	Tar. 253	Tar. 254	Tar. 255
01- Personal	001-Funcionarios políticos			0				
	002-Personal permanente			24100128			24100128	
	003-Personal contratado	39448812		14689974	14689974			
	004-Personal jornalizado			10127624	10127624			
	005-Asignaciones familiares y otros subsidios			1312610	1312610			
	006-Servicios extraordinarios			0				
	007-Asistencia social al personal			0				
	008-Contribución previsional	6311810		7826836	3970816		3856020	
	009-Contribución a la obra social	2169685		2690475	1364968		1325507	
	010-Contribución a las A.R.T.	1833697		2259798	1155792		1104006	
	011-Contribución por seguros del personal	58500		58500	39000		19500	
	<b>Totales</b>	<b>49822503</b>	<b>0</b>	<b>63065945</b>	<b>32660783</b>	<b>0</b>	<b>30405161</b>	<b>0</b>
02- Bienes de consumo	015-Alimentos y racionamientos		320000	10500000	500000		10000000	
	016-Combustibles, lubricantes y aditivos	60000		900000			900000	
	017-Textiles y confecciones			0				
	018-Madera, corcho y sus manufacturas			0				
	019-Papel, cartón e impresos	550000	800000	120000			120000	
	020-Productos químicos y medicinales	20000		150000			150000	
	021-Explosivos			0				
	022-Cueros, plásticos, cauchos y sus manufacturas	10000		150000			150000	
	023-Cubiertas y cámaras			0				
	024-Materiales para construcción			450000			450000	
	025-Vidrio y sus manufacturas			0				
	026-Metales comunes y sus manufacturas	65000		1300000			1300000	
	027-Repuestos y accesorios		60000	200000			200000	
	028-Elementos de limpieza y artículos de aseo personal		250000	250000			250000	
	029-Útiles de escritorio, oficina y escolares		150000	0			0	
	030-Materiales de sanidad y uso odontológico			1300000			1300000	
	031-Medicamentos			12500000			12500000	
	032-Bienes para seguridad del personal			25000			25000	
	033-Elementos de uso eléctrico		100000	15000			15000	
	034-Repuestos y elementos para uso informático		15000	0			0	
	035-Otros bienes de consumo	10000	250000	290000	160000		130000	
	<b>Totales</b>	<b>715000</b>	<b>1945000</b>	<b>28150000</b>	<b>660000</b>	<b>0</b>	<b>27490000</b>	<b>0</b>
03- Servicios no personales	041-Electricidad			0				
	042-Gas			0				
	043-Agua			0				
	044-Transporte y Almacenaje		120000	0				
	045-Comunicaciones			0				
	046-Honorarios y retribuciones a terceros		150000	34900000	1900000		33000000	
	047-Asistencia profesional y técnica			0				
	048-Teléfonos			0				
	049-Publicidad y propaganda			0				
	050-Mantenimiento y reparación de vehículos, maquinarias y equipos			0				
	051-Seguros y comisiones			0				
	052-Alquileres de inmuebles			0				
	053-Otros alquileres			0				
	054-Impuestos, derechos y tasas			0				
	055-Viáticos, compensación de gastos y movilidad			500000			500000	
	056-Cortesía y homenajes			0				
	057-Gastos judiciales			0				
	058-Multas e indemnizaciones			0				
	059-Reparación de elementos informáticos			0				
	060-Capacitación			0				
	061-Otros servicios no personales			0				
	<b>Totales</b>	<b>0</b>	<b>270000</b>	<b>35400000</b>	<b>1900000</b>	<b>0</b>	<b>33500000</b>	<b>0</b>
06- Transferencias corrientes	112-Comisión Protectora de Animales			5000000	5000000			
		0	0	5000000	5000000	0	0	0
11- Bienes de capital	192-Maquinarias, equipos y motores			0				
	193-Moblaje, artefactos y accesorios			0				
	194-Herramientas			0				
	195-Rodados			0				
	196-Aparatos e instrumentos		200000	500000		500000		
	197-Colecciones y material pedagógico			0				
	198-Instalaciones			0				
	199-Semovientes			0				
	200-Accesorios de computación			0				
	201-Software y otros activos intangibles			0				
	202-Otros bienes de capital			0				
	<b>Totales</b>	<b>0</b>	<b>200000</b>	<b>500000</b>	<b>0</b>	<b>500000</b>	<b>0</b>	<b>0</b>
<b>Total General</b>		<b>50537503</b>	<b>2415000</b>	<b>132115945</b>	<b>40220783</b>	<b>500000</b>	<b>91395161</b>	<b>0</b>



*Municipalidad de Sabouray*

JURISDICCIÓN 5 - SECRETARÍA DE DESARROLLO SOCIAL Y SALUD PÚBLICA  
 PROGRAMA N°35: SALUD PÚBLICA  
 SUBPROGRAMA N°68: BROMATOLOGÍA Y SANEAMIENTO AMBIENTAL  
 Actividades y tareas

Partidas		Bromatología y Saneamiento Ambiental	Controles bromato-lógicos y de plagas urbanas	Suzuki FUN FAM 720	Ford F100 UDV000	Tareas administrativas	Control de larvas aedes aegyptys y culex	Control de roedores en áreas urbanas
Principal	Parcial	Subp. 68	Act. 173	Tar. 067	Tar. 196	Tar.249	Tar. 250	Tar. 251
01- Personal	001-Funcionarios políticos 002-Personal permanente 003-Personal contratado 004-Personal jornalizado 005-Asignaciones familiares y otros subsidios 006-Servicios extraordinarios 007-Asistencia social al personal 008-Contribución previsional 009-Contribución a la obra social 010-Contribución a las A.R.T. 011-Contribución por seguros del personal	0 42383172 69726150 10127624 2194062 0 0 19557911 6723032 5656663 156000	0 18283044 55036176 0 881452 0 0 11731075 4032557 3396865 97500	0	0	15587364	18283044 881452	0
<b>Totales</b>		<b>156524614</b>	<b>93458669</b>	<b>0</b>	<b>0</b>	<b>19679079</b>	<b>23957087</b>	<b>0</b>
02- Bienes de consumo	015-Alimentos y racionamientos 016-Combustibles, lubricantes y aditivos 017-Textiles y confecciones 018-Madera, corcho y sus manufacturas 019-Papel, cartón e impresos 020-Productos químicos y medicinales 021-Explosivos 022-Cueros, plásticos, cauchos y sus manufacturas 023-Cubiertas y cámaras 024-Materiales para construcción 025-Vidrio y sus manufacturas 026-Metales comunes y sus manufacturas 027-Repuestos y accesorios 028-Elementos de limpieza y artículos de aseo personal 029-Útiles de escritorio, oficina y escolares 030-Materiales de sanidad y uso odontológico 031-Medicamentos 032-Bienes para seguridad del personal 033-Elementos de uso eléctrico 034-Repuestos y elementos para uso informático 035-Otros bienes de consumo	11020000 2060000 900000 0 1635000 2070000 0 160000 200000 450000 0 1365000 960000 500000 275000 1300000 12500000 25000 115000 15000 1050000	520000 1160000 900000 0 1515000 1920000 0 10000 200000 0 65000 760000 250000 275000 0 0 100000 15000 760000	500000 200000	600000 700000	200000 900000 165000 1900000 125000 500000	1900000	0
<b>Totales</b>		<b>36600000</b>	<b>8450000</b>	<b>700000</b>	<b>1300000</b>	<b>1890000</b>	<b>1900000</b>	<b>0</b>
03- Servicios no personales	041-Electricidad 042-Gas 043-Agua 044-Transporte y Almacenaje 045-Comunicaciones 046-Honorarios y retribuciones a terceros 047-Asistencia profesional y técnica 048-Teléfonos 049-Publicidad y propaganda 050-Mantenimiento y reparación de vehículos, maquinarias y equipos 051-Seguros y comisiones 052-Alquileres de inmuebles 053-Otros alquileres 054-Impuestos, derechos y tasas 055-Viáticos, compensación de gastos y movilidad 056-Cortesía y homenajes 057-Gastos judiciales 058-Multas e indemnizaciones 059-Reparación de elementos informáticos 060-Capacitación 061-Otros servicios no personales	0 0 0 145000 490000 35280000 0 60000 0 470000 1060000 0 0 0 660000 0 0 0 0 0 468000	0 0 0 145000 490000 360000 0 60000 0 470000 1060000 0 0 0 160000 0 0 0 0 0 468000	25000 530000 234000	185000 530000 234000	25000 490000 60000 160000 735000	0	0
<b>Totales</b>		<b>38613000</b>	<b>3213000</b>	<b>789000</b>	<b>1419000</b>	<b>735000</b>	<b>0</b>	<b>0</b>
06- Transferencias corrientes	112-Comisión Protectora de Animales	5000000 0 5000000	0 0 0	0	0	0	0	0
<b>Totales</b>		<b>1400000</b>	<b>900000</b>	<b>0</b>	<b>0</b>	<b>700000</b>	<b>0</b>	<b>0</b>
<b>Total General</b>		<b>238137614</b>	<b>106021669</b>	<b>1489000</b>	<b>2719000</b>	<b>23004079</b>	<b>25857087</b>	<b>0</b>



*Municipalidad de Laboulaye*

<b>JURISDICCIÓN:</b>	5- SECRETARÍA DE DESARROLLO SOCIAL Y SALUD PÚBLICA
<b>Unidad Ejecutora:</b>	Secretaría de Desarrollo Social y Salud Pública
<b>Categoría Programática:</b>	Programa
<b>Nº 36 Denominación</b>	"Dirección de Dependencias Territoriales"

**DESCRIPCIÓN:**

La asistencia a la Niñez se lleva a cabo a través del Espacio de Primera Infancia a saber:

- Abordaje interdisciplinario de familias en riesgos con el objetivo de disminuir y/o eliminar los factores que inciden sobre la calidad de vida de los niños, específicamente su desarrollo intelectual y crecimiento físico.
- Sustener y ampliar, de acuerdo a las necesidades de los niños, los diferentes programas de asistencia alimentaria, educativa y de salud.
- Prevenir, asistir y/o recuperar a niños que están en situación de desnutrición.
- Incentivar la vida social entre niños de diferentes grupos.
- Participar como institución en actividades de la comunidad.
- Generar la participación intersectorial.

A los efectos de abordar la problemática de personas de la tercera edad carenciados se continúa con las actividades en los Hogares de Día y en el Hogar de Ancianos, destacando que se cubren necesidades alimenticias y se contiene psicológica y afectivamente.



*Municipalidad de Laborataye*

JURISDICCION 5 - SECRETARIA DE DESARROLLO SOCIAL Y SALUD PUBLICA PROGRAMA N° 36: DEPENDENCIAS TERRITORIALES SUBPROGRAMA N° 63: DIRECCION DE DEPENDENCIAS TERRITORIALES UNIDAD EJECUTORA: SECRETARIA DE DESARROLLO SOCIAL Y SALUD PUBLICA		
RECURSOS FINANCIEROS ASIGNADOS A PARTIDAS PRINCIPALES		
PARTIDA PRINCIPAL	DENOMINACION	CRÉDITO
01	PERSONAL	938218,784
02	BIENES DE CONSUMO	284480,000
03	SERVICIOS NO PERSONALES	76340,000
06	TRANSFERENCIAS CORRIENTES	43627,435
11	BIENES DE CAPITAL	2500,000
Total		1345166,219



*Municipalidad de Laboulaye*

JURISDICCIÓN 5 - SECRETARÍA DE DESARROLLO SOCIAL Y SALUD PÚBLICA		
PROGRAMA N° 36: DEPENDENCIAS TERRITORIALES		
SUBPROGRAMA N° 63: DIRECCIÓN DE DEPENDENCIAS TERRITORIALES		
UNIDAD EJECUTORA: SECRETARÍA DE DESARROLLO SOCIAL Y SALUD PÚBLICA		
RECURSOS HUMANOS		
PARTIDA PARCIAL	DENOMINACIÓN	CANTIDAD
002	Personal permanente	5
	Categoría 21	1
	Categoría 18	2
	Categoría 10	1
	Categoría 1	1
Total		5



*Municipalidad de Labouraje*

**JURISDICCIÓN 5 - SECRETARÍA DE DESARROLLO SOCIAL Y SALUD PÚBLICA**  
**PROGRAMA N° 36: DEPENDENCIAS TERRITORIALES**  
**Subprogramas**

Partidas		Dependencias Territoriales	Dirección de Dependencias Territoriales
Principal	Parcial	Prog. 36	Subp. 63
01- Personal	001-Funcionarios políticos	28372214	28372214
	002-Personal permanente	124282379	124282379
	003-Personal contratado	462439198	462439198
	004-Personal jornalizado	113376484	113376484
	005-Asignaciones familiares y otros subsidios	15991300	15991300
	006-Servicios extraordinarios	0	0
	007-Asistencia social al personal	0	0
	008-Contribución previsional	119138825	119138825
	009-Contribución a la obra social	40065865	40065865
	010-Contribución a las A.R.T.	33616519	33616519
	011-Contribución por seguros del personal	936000	936000
		<b>Totales</b>	<b>938218784</b>
02- Bienes de consumo	015-Alimentos y racionamientos	248365000	248365000
	016-Combustibles, lubricantes y aditivos	4100000	4100000
	017-Textiles y confecciones	1950000	1950000
	018-Madera, corcho y sus manufacturas	6300000	6300000
	019-Papel, cartón e impresos	870000	870000
	020-Productos químicos y medicinales	100000	100000
	021-Explosivos	0	0
	022-Cueros, plásticos, cauchos y sus manufacturas	1675000	1675000
	023-Cubiertas y cámaras	0	0
	024-Materiales para construcción	0	0
	025-Vidrio y sus manufacturas	0	0
	026-Metales comunes y sus manufacturas	0	0
	027-Repuestos y accesorios	410000	410000
	028-Elementos de limpieza y artículos de aseo personal	14060000	14060000
	029-Útiles de escritorio, oficina y escolares	2915000	2915000
	030-Materiales de sanidad y uso odontológico	0	0
	031-Medicamentos	75000	75000
	032-Bienes para seguridad del personal	150000	150000
	033-Elementos de uso eléctrico	1035000	1035000
	034-Repuestos y elementos para uso informático	95000	95000
	035-Otros bienes de consumo	2380000	2380000
	<b>Totales</b>	<b>284480000</b>	<b>284480000</b>
03- Servicios no personales	041-Electricidad	0	0
	042-Gas	5200000	5200000
	043-Agua	35000	35000
	044-Transporte y Almacenaje	0	0
	045-Comunicaciones	2450000	2450000
	046-Honorarios y retribuciones a terceros	62190000	62190000
	047-Asistencia profesional y técnica	0	0
	048-Teléfonos	100000	100000
	049-Publicidad y propaganda	0	0
	050-Mantenimiento y reparación de vehículos, maquinarias y equipos	0	0
	051-Seguros y comisiones	815000	815000
	052-Alquileres de inmuebles	4600000	4600000
	053-Otros alquileres	650000	650000
	054-Impuestos, derechos y tasas	300000	300000
	055-Viáticos, compensación de gastos y movilidad	0	0
	056-Cortesía y homenajes	0	0
	057-Gastos judiciales	0	0
	058-Multas e indemnizaciones	0	0
059-Reparación de elementos informáticos	0	0	
060-Capacitación	0	0	
061-Otros servicios no personales	0	0	
	<b>Totales</b>	<b>76340000</b>	<b>76340000</b>
06- Transferencias corrientes	127-Cooperadora Guardería Municipal	30627435	30627435
	135-Apoyo Escolar	13000000	13000000
		<b>43627435</b>	<b>43627435</b>
11- Bienes de capital	192-Maquinarias, equipos y motores	0	0
	193-Moblaje, artefactos y accesorios	1300000	1300000
	194-Herramientas	0	0
	195-Rodados	0	0
	196-Aparatos e instrumentos	0	0
	197-Colecciones y material pedagógico	0	0
	198-Instalaciones	0	0
	199-Semovientes	0	0
	200-Accesorios de computación	0	0
	201-Software y otros activos intangibles	0	0
202-Otros bienes de capital	1200000	1200000	
	<b>Totales</b>	<b>2500000</b>	<b>2500000</b>
<b>Total General</b>		<b>1345166219</b>	<b>1345166219</b>



Municipalidad de Laboulaye

JURISDICCIÓN 5 - SECRETARÍA DE DESARROLLO SOCIAL Y SALUD PÚBLICA  
 PROGRAMA N° 36: DEPENDENCIAS TERRITORIALES  
 SUBPROGRAMA N° 63: DIRECCIÓN DE DEPENDENCIAS TERRITORIALES  
 Actividades y tareas

Partidas		Dirección de Dependencias Territoriales	Espacio de Primera Infancia	Apoyo Escolar	Acompañamiento de la niñez	Alimentación	Recreación	Administración y Mantenimiento	Hogar de Día Leandro N Alem	Hogar de Día Alegría de Vivir	Hogar de Ancianos
Principales	Parciales	Subp. 63	Act. 151	Tar. 058	Tar. 216	Tar. 217	Tar. 218	Tar. 219	Act. 152	Act. 153	Act. 154
01- Personal	001-Funcionarios políticos	28372214	28372214		28372214						
	002-Personal permanente	124282379	61917778		61917778				16773874	27307683	18283044
	003-Personal contratado	462439198	123351345		93080793	8955479		21315073		36811138	302276715
	004-Personal jornalizado	113376484	40510496		20255248	10127624		10127624	32355492	20255248	20255248
	005-Asignaciones familiares y otros subsidios	15991300	6728280		2709018			4019262	2510911	1671631	5080478
	006-Servicios extraordinarios	0	0								
	007-Asistencia social al personal	0	0								
	008-Contribución previsional	119138825	40948018		32863890	3053296		5030832	7860699	15799707	54530401
	009-Contribución a la obra social	40065865	13978351		11199432	1049571		1729348	2702115	4640574	18744825
	010-Contribución a las A.R.T.	33616519	11807333		9436171	897740		1473421	2188178	3913833	15707175
	011-Contribución por seguros del personal	936000	370500		273000	39000		58500	78000	117000	370500
	<b>Totales</b>	<b>938218784</b>	<b>327984315</b>	<b>0</b>	<b>260107545</b>	<b>24122710</b>	<b>0</b>	<b>43754060</b>	<b>64469269</b>	<b>110516814</b>	<b>435248387</b>
02- Bienes de consumo	015-Alimentos y racionamientos	248365000	52365000	550000		51800000		15000	85000000	65000000	46000000
	016-Combustibles, lubricantes y aditivos	4100000	0						1800000	2300000	2300000
	017-Textiles y confecciones	1950000	900000		300000	300000		300000	600000	300000	150000
	018-Madera, corcho y sus manufacturas	6300000	0							300000	6000000
	019-Papel, cartón e impresos	870000	825000	50000				775000			45000
	020-Productos químicos y medicinales	100000	40000					40000	25000	25000	10000
	021-Explosivos	0	0								
	022-Cueros, plásticos, cauchos y sus manufacturas	1675000	455000	25000		265000		165000	250000	320000	650000
	023-Cubiertas y cámaras	0	0								
	024-Materiales para construcción	0	0								
	025-Vidrio y sus manufacturas	0	0								
	026-Metales comunes y sus manufacturas	0	0								
	027-Repuestos y accesorios	410000	0							300000	110000
	028-Elementos de limpieza y artículos de aseo personal	14060000	4460000	310000	150000	2700000		1300000	2900000	2200000	4500000
	029-Utiles de escritorio, oficina y escolares	2915000	2445000	1500000	600000		250000	95000	30000	60000	380000
	030-Materiales de sanidad y uso odontológico	0	0								
	031-Medicamentos	75000	0								75000
	032-Bienes para seguridad del personal	150000	0						150000		
	033-Elementos de uso eléctrico	1035000	745000	10000		550000		185000		20000	270000
	034-Repuestos y elementos para uso informático	95000	95000	45000				50000			
	035-Otros bienes de consumo	2380000	940000	500000		275000		165000	250000	430000	760000
	<b>Totales</b>	<b>284480000</b>	<b>63270000</b>	<b>2990000</b>	<b>1050000</b>	<b>55890000</b>	<b>250000</b>	<b>3090000</b>	<b>89205000</b>	<b>70755000</b>	<b>61250000</b>
03- Servicios no personales	041-Electricidad	0	0					2100000	2700000		
	042-Gas	5200000	2500000	400000							
	043-Agua	35000	35000	35000							
	044-Transporte y Almacenaje	0	0								
	045-Comunicaciones	2450000	1900000	900000				1000000			550000
	046-Honorarios y retribuciones a terceros	62190000	20190000	90000	1600000		3500000	15000000	8000000	8000000	26000000
	047-Asistencia profesional y técnica	0	0								
	048-Teléfonos	100000	0								100000
	049-Publicidad y propaganda	0	0								
	050-Mantenimiento y reparación de vehículos, maquinarias y equipos	0	0								
	051-Seguros y comisiones	815000	790000	390000				400000			25000
	052-Alquileres de inmuebles	4600000	4600000	4600000							
	053-Otros alquileres	650000	100000	85000				15000			550000
	054-impuestos, derechos y tasas	300000	300000	300000							
	055-Viáticos, compensación de gastos y movilidad	0	0								
	056-Cortesía y homenajes	0	0								
	057-Gastos judiciales	0	0								
	058-Multas e indemnizaciones	0	0								
	059-Reparación de elementos informáticos	0	0								
	060-Capacitación	0	0								
	061-Otros servicios no personales	0	0								
	<b>Totales</b>	<b>76340000</b>	<b>30415000</b>	<b>6800000</b>	<b>1600000</b>	<b>0</b>	<b>3500000</b>	<b>18515000</b>	<b>10700000</b>	<b>8000000</b>	<b>27225000</b>
06- Transferencias corrientes	127-Cooperadora Guardería Municipal	30627435	30627435		30627435						
	135-Apoyo Escolar	13000000	13000000	13000000							
	<b>Totales</b>	<b>43627435</b>	<b>43627435</b>	<b>13000000</b>	<b>30627435</b>	<b>0</b>	<b>0</b>	<b>0</b>	<b>0</b>	<b>0</b>	<b>0</b>
11- Bienes de capital	192-Maquinarias, equipos y motores	0	0								
	193-Moblaje, artefactos y accesorios	1300000	0						300000	300000	700000
	194-Herramientas	0	0								
	195-Rodados	0	0								
	196-Aparatos e instrumentos	0	0								
	197-Colecciones y material pedagógico	0	0								
	198-Instalaciones	0	0								
	199-Semovientes	0	0								
	200-Accesorios de computación	0	0								
	201-Software y otros activos intangibles	0	0								
	202-Otros bienes de capital	1200000	300000			300000			100000	100000	700000
	<b>Totales</b>	<b>2500000</b>	<b>300000</b>	<b>0</b>	<b>0</b>	<b>300000</b>	<b>0</b>	<b>0</b>	<b>400000</b>	<b>400000</b>	<b>1400000</b>
<b>Total General</b>		<b>1345166219</b>	<b>465596750</b>	<b>22790000</b>	<b>293384980</b>	<b>80312710</b>	<b>3750000</b>	<b>65359060</b>	<b>164774269</b>	<b>189671814</b>	<b>525123387</b>

**JURISDICCION 6**  
**SECRETARIA PROMOCION DE**  
**DESARROLLO ECONOMICO**





## Municipalidad de Laboulaye

### JURISDICCIÓN 6: SECRETARÍA DE PROMOCIÓN DE DESARROLLO ECÓNOMICO

Programas - Actividades Centrales de la Jurisdicción	Subprogramas - Proyectos	Actividades	Tareas	Finalidad Función	
06	A. C. Secretaria de Promoción de Desarrollo Económico	007	Actividad de la Secretaría de Promoción de Desarrollo Económico	1-09	
08	Participación Ciudadana	014	Presupuesto Participativo	1-09	
		015	Otras actividades de Participación Ciudadana	3-20	
10	Promoción del Empleo	016	Actividades oficina de empleo		
		017	Bolsa de Trabajo		
		018	Programa de Pasantías		
		019	Capacitaciones		
		020	Observatorio y Monitoreo		
		021	Programas de Incentivo al Trabajo		
			025	Programa de Empleo Municipal	
17	Promoción de Producción, Industria, Comercio, Servicio y Emprendedores	099	Parque Industrial	4-30	
		041	Bueneas Prácticas Comerciales		
		022	Certificaciones		
		023	Internacionalización		
		024	Capacitaciones Niveles Responsabilidad		
		025	Encadenamientos Productivos - Clusterización		
18	Educación	026	Centro Universitario (UUPP, UNDAV, ISPC, Otros)	3-18	
		045	Punto Digital		
		027	Coordinación Local de Educación		
		028	Plan de Carreras Municipal		
		057	Escuela Robotica (FabLab)		
19	Modernización del Estado	008	Digitalización de Trámites	1-09	
		029	Gestión Electrónica de Expedientes		
20	Nuevos Emprendimientos	030	Incubadora	3-20	
		031	Financiamiento y Capacitación		
		033	Coworking y Networking		
		042	Programa Impulsar		



*Municipalidad de Laboulaye*

### Erogaciones

### Jurisdicción 6

### Secretaría de Promoción de Desarrollo Económico

A. Central/ Programa	Denominación	Importe
06	A. C. DE LA SECRETARÍA DE PROMOCIÓN DE DESARROLLO ECONÓMICO	87.280.597
08	PARTICIPACION CIUDADANA	47.928.000
10	PROMOCION DEL EMPLEPO	61.194.407
17	PROMOCIÓN DE PRODUCCIÓN, INDUSTRIA, COMERCIO, SERVICIO Y EMPRENDEDORES	74.561.305
18	EDUCACION	146.020.359
19	MODERNIZACIÓN DEL ESTADO	24.000.000
20	NUEVOS EMPRENDIMIENTOS	13.850.000
<b>Total</b>		<b>454.834.668</b>

### **EROGACIONES EN %**

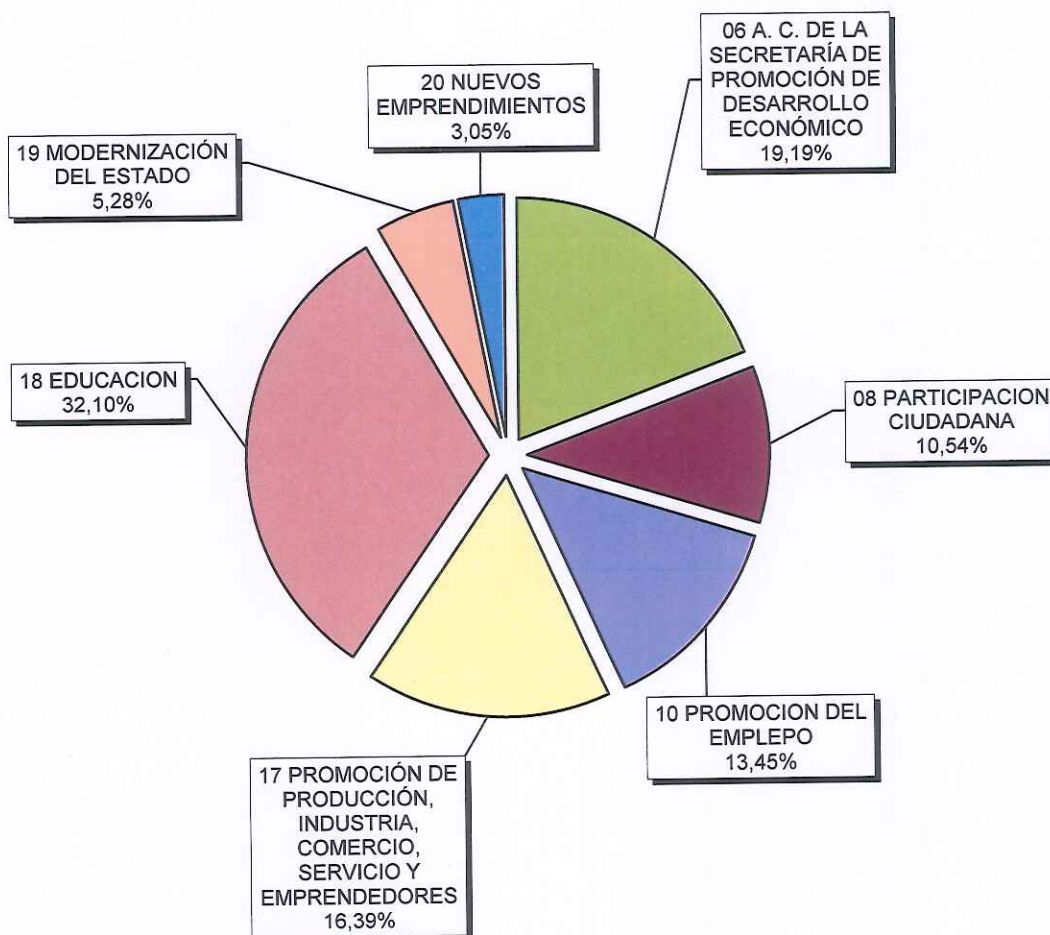



Municipalidad de Laboulaye

JURISDICCIÓN 6 - SECRETARÍA PROMOCIÓN DE DESARROLLO ECONÓMICO  
Actividad Central, Programas y Subprogramas.

Partidas		Secretaría de Promoción de Desarrollo Económico	A. Central de la Secretaría de Promoción de Desarrollo Económico	Participación Ciudadana	Promoción del Empleo	Promoción de Prod., Ind., Com., Serv. Y Emprendedores	Educación	Modernización del Estado	Nuevos Emprendimientos
Principal	Parcial	Jurisdicción 6	A.Ctral. 06	Prog. 08	Prog. 10	Prog. 17	Prog. 18	Prog. 19	Prog. 20
01- Personal	001-Funcionarios pollicos	43411537	43411537	0	0	0	0	0	0
	002-Personal permanente	24165921	24165921	0	0	0	0	0	0
	003-Personal contratado	68102164	0	0	14689974	0	53412190	0	0
	004-Personal jornalizado	47082672	0	0	0	47082672	0	0	0
	005-Asignaciones familiares y otros subsidios	750178	0	0	495040	255138	0	0	0
	006-Servicios extraordinarios	0	0	0	0	0	0	0	0
	007-Asistencia social al personal	0	0	0	0	0	0	0	0
	008-Contribución previsional	29241967	10812393	0	2350396	7533228	8545950	0	0
	009-Contribución a la obra social	10051926	3716760	0	807949	2589547	2937670	0	0
	010-Contribución a las A.R.T.	6419303	3079986	0	680549	2177220	2481549	0	0
	011-Contribución por seguros del personal	195000	39000	0	19500	58500	78000	0	0
	<b>Totales</b>	<b>231420668</b>	<b>85225597</b>	<b>0</b>	<b>19043407</b>	<b>59696305</b>	<b>67453359</b>	<b>0</b>	<b>0</b>
02- Bienes de consumo	015-Alimentos y racionamientos	1000000	25000	50000	275000	200000	450000	0	0
	016-Combustibles, lubricantes y aditivos	120000	0	0	0	75000	45000	0	0
	017-Textiles y confecciones	2400000	0	0	600000	300000	1500000	0	0
	018-Madera, corcho y sus manufacturas	800000	0	500000	0	0	300000	0	0
	019-Papel, cartón e impresos	1660000	50000	625000	260000	75000	650000	0	0
	020-Productos químicos y medicinales	220000	0	0	0	0	220000	0	0
	021-Explosivos	0	0	0	0	0	0	0	0
	022-Cueros, plásticos, cauchos y sus manufacturas	3100000	0	3000000	0	0	100000	0	0
	023-Cubiertas y cámaras	0	0	0	0	0	0	0	0
	024-Materiales para construcción	8070000	0	8000000	0	0	70000	0	0
	025-Vidrio y sus manufacturas	0	0	0	0	0	0	0	0
	026-Metales comunes y sus manufacturas	15150000	0	15000000	150000	0	0	0	0
	027-Repuestos y accesorios	80000	0	0	0	45000	35000	0	0
	028-Elementos de limpieza y artículos de aseo personal	885000	0	0	320000	165000	400000	0	0
	029-Útiles de escritorio, oficina y escolares	916000	50000	300000	141000	70000	255000	0	100000
	030-Materiales de sanidad y uso odontológico	50000	0	0	50000	0	0	0	0
	031-Medicamentos	0	0	0	0	0	0	0	0
	032-Bienes para seguridad del personal	0	0	0	0	0	0	0	0
	033-Elementos de uso eléctrico	270000	0	0	150000	0	120000	0	0
	034-Repuestos y elementos para uso informático	600000	150000	0	25000	75000	350000	0	0
	035-Otros bienes de consumo	5000000	0	2650000	150000	450000	1600000	0	150000
	<b>Totales</b>	<b>40321000</b>	<b>275000</b>	<b>30125000</b>	<b>2121000</b>	<b>1455000</b>	<b>6095000</b>	<b>0</b>	<b>250000</b>
03- Servicios no personales	041-Electricidad	0	0	0	0	0	0	0	0
	042-Gas	1580000	80000	0	0	0	1500000	0	0
	043-Agua	0	0	0	0	0	0	0	0
	044-Transporte y Almacenaje	90000	0	50000	0	0	40000	0	0
	045-Comunicaciones	640000	0	0	0	0	640000	0	0
	046-Honorarios y retribuciones a terceros	150850000	500000	10150000	37050000	8600000	61950000	24000000	8600000
	047-Asistencia profesional y técnica	5800000	0	5000000	0	800000	0	0	0
	048-Teléfonos	343000	0	103000	60000	60000	120000	0	0
	049-Publicidad y propaganda	0	0	0	0	0	0	0	0
	050-Mantenimiento y reparación de vehículos, maquinarias y equ	0	0	0	0	0	0	0	0
	051-Seguros y comisiones	950000	0	0	500000	150000	300000	0	0
	052-Alquileres de inmuebles	500000	0	0	0	0	500000	0	0
	053-Otros alquileres	720000	0	50000	20000	200000	450000	0	0
	054-Impuestos, derechos y tasas	0	0	0	0	0	0	0	0
	055-Viáticos, compensación de gastos y movilidad	3700000	500000	0	500000	1300000	1400000	0	0
	056-Cortesía y homenajes	100000	0	0	0	0	100000	0	0
	057-Gastos judiciales	0	0	0	0	0	0	0	0
	058-Multas e indemnizaciones	0	0	0	0	0	0	0	0
	059-Reparación de elementos informáticos	0	0	0	0	0	0	0	0
	060-Capacitación	0	0	0	0	0	0	0	0
	061-Otros servicios no personales	5300000	0	2150000	1200000	1450000	500000	0	0
	<b>Totales</b>	<b>170573000</b>	<b>1080000</b>	<b>17503000</b>	<b>39330000</b>	<b>12560000</b>	<b>67500000</b>	<b>24000000</b>	<b>8600000</b>
11- Bienes de capital	192-Maquinarias, equipos y motores	4800000	700000	0	700000	700000	2700000	0	0
	193-Moblaje, artefactos y accesorios	0	0	0	0	0	0	0	0
	194-Herramientas	370000	0	0	0	0	370000	0	0
	195-Rodados	0	0	0	0	0	0	0	0
	196-Aparatos e instrumentos	0	0	0	0	0	0	0	0
	197-Colecciones y material pedagógico	0	0	0	0	0	0	0	0
	198-Instalaciones	0	0	0	0	0	0	0	0
	199-Semovientes	0	0	0	0	0	0	0	0
	200-Accesorios de computación	1500000	0	0	0	0	1500000	0	0
	201-Software y otros activos intangibles	0	0	0	0	0	0	0	0
	202-Otros bienes de capital	5850000	0	300000	0	150000	400000	0	5000000
	<b>Totales</b>	<b>12520000</b>	<b>700000</b>	<b>300000</b>	<b>700000</b>	<b>850000</b>	<b>4970000</b>	<b>0</b>	<b>5000000</b>
<b>Total General</b>		<b>454834668</b>	<b>87280597</b>	<b>47928000</b>	<b>61194407</b>	<b>74561305</b>	<b>146020359</b>	<b>24000000</b>	<b>13850000</b>



*Municipalidad de Laboulaye*

<b>JURISDICCIÓN:</b>	SECRETARIA DE PROMOCIÓN DE DESARROLLO ECONÓMICO
<b>Unidad Ejecutora:</b>	Secretaría de Promoción de Desarrollo Económico
<b>Categoría Programática:</b>	Actividad Central
<b>Nº 06 Denominación</b>	"Actividad Central de la Secretaría de Promoción de Desarrollo Económico"

**DESCRIPCION:**

La actividad central de la Secretaría es definir, coordinar y ejecutar políticas públicas estratégicas que contribuyan al desarrollo económico y sostenible de Laboulaye. Se enfoca en la generación de sinergias entre los sectores productivos, educativos y laborales, fortaleciendo la competitividad y promoviendo la innovación.

*Objetivos*

- Formular políticas públicas que integren a los sectores clave de la economía local.
- Coordinar con instituciones intermedias, gobiernos y actores privados para implementar proyectos de impacto económico y social.
- Asegurar el monitoreo y evaluación de los programas y áreas bajo la Secretaría.
- Promover el acceso a financiamiento, capacitaciones y herramientas de gestión para actores económicos.
- Generar un entorno institucional eficiente, digitalizado y orientado al ciudadano.

Estos objetivos deberán ser atendidos según sus tareas particulares por las siguientes actividades:

1. Educación
2. Empleo
3. Emprendedurismo
4. Producción, Industria, Comercio y servicios
5. Modernización
6. Participación ciudadana



*Municipalidad de Laboraje*

JURISDICCION 6 - SECRETARIA LEGAL Y TÉCNICA		
ACTIVIDAD CENTRAL N° 06: A.C. DE LA SECRETARÍA LEGAL Y TÉCNICA		
UNIDAD EJECUTA: SECRETARÍA LEGAL Y TÉCNICA		
RECURSOS FINANCIEROS ASIGNADOS A PARTIDAS PRINCIPALES		
PARTIDA PRINCIPAL	DENOMINACIÓN	CRÉDITO
01	PERSONAL	85225,597
02	BIENES DE CONSUMO	275,000
03	SERVICIOS NO PERSONALES	1080,000
11	BIENES DE CAPITAL	700,000
Total		87280,597



*Municipalidad de Laboulaye*

JURISDICCION 6 - PROMOCION DE DESARROLLO ECONOMICO		
ACTIVIDAD CENTRAL N° 06: A.C. DE LA SECRETARIA DE PROMOCION DE DESARROLLO ECONOMICO		
UNIDAD EJECUTORA: SECRETARIA PROMOCION DE DESARROLLO ECONOMICO		
RECURSOS HUMANOS		
PARTIDA	DENOMINACION	CANTIDAD
001	Funcionarios políticos Secretario del Ejecutivo	1 1
002	Personal permanente Categoría 1	1 1
Total		2



*Municipalidad de Labouraje*

**JURISDICCIÓN 6 - PROMOCIÓN DE DESARROLLO ECONÓMICO**  
**ACTIVIDAD CENTRAL Nº 06: A.C. DE LA SECRETARÍA DE PROMOCIÓN DE DESARROLLO ECONOMICO**  
**Actividades y tareas**

Partidas		A. Central de la Secretaría de Promoción de Desarrollo Económico	Actividad de la Secretaría de Promoción de Desarrollo Económico
Principal	Parcial	A.Ctral. 06	Act. 007
01- Personal	001-Funcionarios políticos	43411537	43411537
	002-Personal permanente	24165921	24165921
	003-Personal contratado	0	
	004-Personal jornalzado	0	
	005-Asignaciones familiares y otros subsidios	0	
	006-Servicios extraordinarios	0	
	007-Asistencia social al personal	0	
	008-Contribución previsional	10812393	10812393
	009-Contribución a la obra social	3716760	3716760
	010-Contribución a las A.R.T.	3079986	3079986
	011-Contribución por seguros del personal	39000	39000
	<b>Totales</b>	<b>85225597</b>	<b>85225597</b>
02- Bienes de consumo	015-Alimentos y racionamientos	25000	25000
	016-Combustibles, lubricantes y aditivos	0	
	017-Textiles y confecciones	0	
	018-Madera, corcho y sus manufacturas	0	
	019-Papel, cartón e impresos	50000	50000
	020-Productos químicos y medicinales	0	
	021-Explosivos	0	
	022-Cueros, plásticos, cauchos y sus manufacturas	0	
	023-Cubiertas y cámaras	0	
	024-Materiales para construcción	0	
	025-Vidrio y sus manufacturas	0	
	026-Metales comunes y sus manufacturas	0	
	027-Repuestos y accesorios	0	
	028-Elementos de limpieza y artículos de aseo personal	0	
	029-Útiles de escritorio, oficina y escolares	50000	50000
	030-Materiales de sanidad y uso odontológico	0	
	031-Medicamentos	0	
	032-Bienes para seguridad del personal	0	
	033-Elementos de uso eléctrico	0	
	034-Repuestos y elementos para uso informático	150000	150000
	035-Otros bienes de consumo	0	
	<b>Totales</b>	<b>275000</b>	<b>275000</b>
03- Servicios no personales	041-Electricidad	0	
	042-Gas	80000	80000
	043-Agua	0	
	044-Transporte y Almacenaje	0	
	045-Comunicaciones	0	
	046-Honorarios y retribuciones a terceros	500000	500000
	047-Asistencia profesional y técnica	0	
	048-Teléfonos	0	
	049-Publicidad y propaganda	0	
	050-Mantenimiento y reparación de vehículos, maquinarias y equip	0	
	051-Seguros y comisiones	0	
	052-Alquileres de inmuebles	0	
	053-Otros alquileres	0	
	054-Impuestos, derechos y tasas	0	
	055-Viáticos, compensación de gastos y movilidad	500000	500000
	056-Cortesía y homenajes	0	
	057-Gastos judiciales	0	
	058-Multas e indemnizaciones	0	
	059-Reparación de elementos informáticos	0	
	060-Capacitación	0	
	061-Otros servicios no personales	0	
	<b>Totales</b>	<b>1080000</b>	<b>1080000</b>
11- Bienes de capital	192-Maquinarias, equipos y motores	700000	700000
	193-Moblaje, artefactos y accesorios	0	
	194-Herramientas	0	
	195-Rodados	0	
	196-Aparatos e instrumentos	0	
	197-Colecciones y material pedagógico	0	
	198-Instalaciones	0	
	199-Semovientes	0	
	200-Accesorios de computación	0	
	201-Software y otros activos intangibles	0	
	202-Otros bienes de capital	0	
	<b>Totales</b>	<b>700000</b>	<b>700000</b>
<b>Total General</b>		<b>87280597</b>	<b>87280597</b>



*Municipalidad de Laboulaye*

<b>JURISDICCIÓN:</b>	SECRETARIA DE PROMOCIÓN DE DESARROLLO ECONÓMICO
<b>Unidad Ejecutora:</b>	Secretaría de Promoción de Desarrollo Económico
<b>Categoría Programática:</b>	Programa
<b>Nº 08 Denominación</b>	"Participación Ciudadana"

**DESCRIPCIÓN:**

El **Presupuesto Participativo** es una herramienta de democracia directa que permite a los ciudadanos participar en la asignación de recursos municipales. A través de este proceso, la comunidad propone, debate y elige proyectos prioritarios que serán financiados con una parte del presupuesto público, fortaleciendo la transparencia y la corresponsabilidad entre el gobierno local y sus habitantes.

**Objetivos:**

1. Promover la participación activa de la ciudadanía en las decisiones públicas.
2. Priorizar proyectos que respondan a las necesidades reales de la comunidad.
3. Fomentar la transparencia y confianza en la gestión municipal.
4. Impulsar la corresponsabilidad entre el gobierno y los ciudadanos en la asignación de recursos.
5. Fortalecer el vínculo entre la administración municipal y la sociedad civil.

**Acciones:**

1. **Campaña de sensibilización y difusión:** Explicar el proceso y la importancia del presupuesto participativo.
2. **Convocatoria y consulta pública:** Invitar a los ciudadanos a presentar propuestas de proyectos.
3. **Evaluación técnica:** Analizar la viabilidad de las propuestas presentadas.
4. **Jornadas de deliberación:** Organizar reuniones para discutir y priorizar proyectos.
5. **Votación ciudadana:** Implementar un sistema de votación (físico o digital) para elegir los proyectos a financiar.
6. **Ejecución de proyectos:** Asegurar la correcta implementación de los proyectos seleccionados.
7. **Monitoreo y rendición de cuentas:** Informar sobre el progreso y resultados de los proyectos financiados.

Cuenta para ello con las siguientes tareas:

**Programa Raíces UNC:** Universidad Nacional de Córdoba (UNC) busca promover la participación ciudadana a través del mecanismo de presupuesto participativo. Este programa ofrece capacitaciones a comunidades y municipios, apoyándolos en la implementación de herramientas democráticas para que los ciudadanos puedan decidir sobre el destino de una parte del presupuesto público. Además, fomenta la colaboración interinstitucional y promueve la transparencia y el fortalecimiento del tejido social

**Implementación de votación digital:** se realizará a través de la herramienta Muni digital.

**Interacción con instituciones intermedias e instituciones educativas:** Se buscará la interacción con estos actores para incentivar la participación colectiva y en especial de adolescentes y jóvenes.





*Municipalidad de Laboulaye*

JURISDICCIÓN 6 - PROMOCIÓN DE DESARROLLO ECONÓMICO		
PROGRAMA N° 08: PARTICIPACION CIUDADANA		
UNIDAD EJECUTORA: SECRETARÍA DE PROMOCIÓN DE DESARROLLO ECONÓMICO		
RECURSOS FINANCIEROS ASIGNADOS A PARTIDAS PRINCIPALES		
PARTIDA PRINCIPAL	DENOMINACIÓN	CRÉDITO
01	PERSONAL	0
02	BIENES DE CONSUMO	30125,000
03	SERVICIOS NO PERSONALES	17503,000
11	BIENES DE CAPITAL	300,000
Total		47928,000



*Municipalidad de Laboulaye*

**JURISDICCIÓN 6 - PROMOCIÓN DE DESARROLLO ECONÓMICO**  
**PROGRAMA N° 08: PARTICIPACIÓN CIUDADANA**  
**Actividades y tareas**

Partidas		Participación Ciudadana	Presupuesto Participativo	Otras Actividades de Participación Ciudadana
Principal	Parcial	Prog. 08	Act. 014	Act. 015
01- Personal	001-Funcionarios políticos 002-Personal permanente 003-Personal contratado 004-Personal jornalizado 005-Asignaciones familiares y otros subsidios 006-Servicios extraordinarios 007-Asistencia social al personal 008-Contribución previsional 009-Contribución a la obra social 010-Contribución a las A.R.T. 011-Contribución por seguros del personal	0 0 0 0 0 0 0 0 0 0 0		
	<b>Totales</b>	<b>0</b>	<b>0</b>	<b>0</b>
02- Bienes de consumo	015-Alimentos y racionamientos 016-Combustibles, lubricantes y aditivos 017-Textiles y confecciones 018-Madera, corcho y sus manufacturas 019-Papel, cartón e impresos 020-Productos químicos y medicinales 021-Explosivos 022-Cueros, plásticos, cauchos y sus manufacturas 023-Cubiertas y cámaras 024-Materiales para construcción 025-Vidrio y sus manufacturas 026-Metales comunes y sus manufacturas 027-Repuestos y accesorios 028-Elementos de limpieza y artículos de aseo personal 029-Útiles de escritorio, oficina y escolares 030-Materiales de sanidad y uso odontológico 031-Medicamentos 032-Bienes para seguridad del personal 033-Elementos de uso eléctrico 034-Repuestos y elementos para uso informático 035-Otros bienes de consumo	50000 0 0 500000 625000 0 0 3000000 0 8000000 0 15000000 0 0 300000 0 0 0 2650000	500000 600000 3000000 8000000 15000000 250000	50000 25000 50000 150000
	<b>Totales</b>	<b>30125000</b>	<b>29850000</b>	<b>275000</b>
03- Servicios no personales	041-Electricidad 042-Gas 043-Agua 044-Transporte y Almacenaje 045-Comunicaciones 046-Honorarios y retribuciones a terceros 047-Asistencia profesional y técnica 048-Teléfonos 049-Publicidad y propaganda 050-Mantenimiento y reparación de vehículos, maquinarias y equipos 051-Seguros y comisiones 052-Alquileres de inmuebles 053-Otros alquileres 054-Impuestos, derechos y tasas 055-Viáticos, compensación de gastos y movilidad 056-Cortesía y homenajes 057-Gastos judiciales 058-Multas e indemnizaciones 059-Reparación de elementos informáticos 060-Capacitación 061-Otros servicios no personales	0 0 0 50000 0 10150000 5000000 103000 0 0 0 0 50000 0 0 0 0 0 0 2150000	10000000 5000000 103000	50000 150000 50000
	<b>Totales</b>	<b>17503000</b>	<b>17103000</b>	<b>400000</b>
11- Bienes de capital	192-Maquinarias, equipos y motores 193-Moblaje, artefactos y accesorios 194-Herramientas 195-Rodados 196-Aparatos e instrumentos 197-Colecciones y material pedagógico 198-Instalaciones 199-Semovientes 200-Accesorios de computación 201-Software y otros activos intangibles 202-Otros bienes de capital	0 0 0 0 0 0 0 0 0 0 0 300000		300000
	<b>Totales</b>	<b>300000</b>	<b>0</b>	<b>300000</b>
<b>Total General</b>		<b>47928000</b>	<b>46953000</b>	<b>975000</b>



*Municipalidad de Laboulaye*

<b>JURISDICCIÓN:</b>	SECRETARÍA DE PROMOCIÓN DE DESARROLLO ECONÓMICO
<b>Unidad Ejecutora:</b>	Secretaría de Promoción de Desarrollo Económico
<b>Categoría Programática:</b>	Programa
<b>Nº 10 Denominación</b>	Empleo

**DESCRIPCIÓN:**

Consolidar políticas activas de empleo que fomenten la inserción laboral de calidad y fortalezcan el vínculo entre las demandas de las empresas y las competencias de la fuerza laboral.

**Objetivos:**

1. Desarrollar un sistema dinámico de intermediación laboral.
2. Ofrecer capacitaciones ajustadas a las necesidades del mercado laboral local y regional.
3. Generar incentivos para la contratación de jóvenes y sectores vulnerables.
4. Promover la inclusión laboral en sectores emergentes como la tecnología y las energías renovables.
5. Articular con programas provinciales y nacionales para ampliar el acceso a oportunidades laborales.

**Acciones:**

1. Realizar un diagnóstico del mercado laboral a través de actividades como **radiografía laboral**, identificando demandas no cubiertas por empresas locales.
2. Fortalecer la **bolsa de trabajo**, vinculando las necesidades empresariales con las competencias laborales de los postulantes.
3. Organizar ferias de empleo y jornadas de orientación vocacional para jóvenes en coordinación con otras áreas de la Municipalidad e instituciones y empresas del medio.
4. Coordinar con empresas locales y regionales la implementación de **pasantías y prácticas laborales**.
5. Implementar talleres de empleabilidad (Word, Excel, armado de CV y entrevistas) en Punto Desarrollo.

Cuenta para ello de las siguientes tareas:

**Oficina de empleo:** La Oficina de Empleo es un Área del Municipio abierta a la comunidad desde la cual se brinda atención personalizada, acompañamiento permanente, orientación e información sobre el mercado laboral local.

Desde allí se ofrecen cursos de orientación y formación profesional gratuitos, programas de empleo, asistencia a microemprendedores y talleres que promuevan la inserción laboral en determinadas áreas.

El desarrollo de políticas de empleo, la mejora del empleo rural, proyectos de formación profesional e incentivos para el entrenamiento laboral y la inserción en el empleo público son algunas de las herramientas para generar más y mejor trabajo en cada rincón de Laboulaye.

La Municipalidad de Laboulaye propone a través de esta actividad facilitar la inserción de las personas en el mercado laboral para el bienestar de nuestra localidad.



## *Municipalidad de Labouraje*

**Bolsa de trabajo:** busca vincular las necesidades empresariales con las competencias laborales de los postulantes con la realización de entrevistas individuales dónde se releva el perfil laboral de los aspirantes y se genera la base de datos de necesidades de mejoras para proponer los cursos necesarios para ello. Ante la solicitud por parte de las empresas e instituciones se seleccionan y envían los perfiles coincidentes con la solicitud,

**Programa de pasantías y prácticas laborales:** Conecta a estudiantes y jóvenes con empresas locales, brindándoles experiencia laboral real y desarrollando habilidades prácticas alineadas con las demandas del mercado. Fomenta la formación profesional y facilita la transición al empleo, fortaleciendo la vinculación entre educación y trabajo.

**Capacitaciones para la empleabilidad en Punto Desarrollo:** en este espacio se busca brindar a todos los sectores de la sociedad una educación que promueva a cada ciudadano a alcanzar su máximo potencial, comprometiéndonos a proporcionar entornos de aprendizaje seguros, innovadores y enriquecedores que les permita enfrentar la educación y el trabajo del mundo globalizado.

Sus objetivos son: Capacitación docente, Participación comunitaria, Optimización de recursos pedagógicos, Orientación vocacional y Prácticas profesionales

**Observatorio y monitoreo:** Recopila, analiza y difunde datos sobre las necesidades y dinámicas del empleo local. Identifica demandas de habilidades, tendencias laborales y oportunidades, orientando políticas públicas y programas formativos para mejorar la empleabilidad y competitividad de la comunidad.

**Plan de formación de empleados municipales:** Capacitaciones para cualificar la formación de los empleados de las distintas áreas del municipio.



*Municipalidad de Labouraje*

JURISDICCIÓN 6 - PROMOCIÓN DE DESARROLLO ECONÓMICO		
PROGRAMA N° 10: PROMOCION DEL EMPLEO		
UNIDAD EJECUTORA: SECRETARÍA DE PROMOCIÓN DE DESARROLLO ECONÓMICO		
RECURSOS FINANCIEROS ASIGNADOS A PARTIDAS PRINCIPALES		
PARTIDA PRINCIPAL	DENOMINACIÓN	CRÉDITO
01	PERSONAL	19043,407
02	BIENES DE CONSUMO	2121,000
03	SERVICIOS NO PERSONALES	39330,000
11	BIENES DE CAPITAL	700,000
Total		61194,407



Municipalidad de Laboulaye

JURISDICCIÓN 6 - PROMOCIÓN DE DESARROLLO ECONÓMICO  
PROGRAMA N° 10: PROMOCIÓN DEL EMPLEO  
Actividades y tareas

Principal	Partidas	Promoción del Empleo	Act. Oficina de Empleo	Bolsa de Trabajo	Programa de Pasantías	Capacitaciones	Observatorio y Monitoreo	Programa de Incentivo al Trabajo	Programa de Empleo Municipal
	Parcial								
01- Personal	001-Funcionarios políticos	0							
	002-Personal permanente	0							
	003-Personal contratado	14689974	14689974						
	004-Personal jornalizado	0							
	005-Asignaciones familiares y otros subsidios	495040	495040						
	006-Servicios extraordinarios	0							
	007-Asistencia social al personal	0							
	008-Contribución previsional	2350396	2350395.84						
	009-Contribución a la obra social	807949	807948.57						
	010-Contribución a las A. R. T.	680549	680548.83						
	011-Contribución por seguros del personal	19500	19500						
	<b>Totales</b>	<b>19043407</b>	<b>19043407.24</b>	<b>0</b>	<b>0</b>	<b>0</b>	<b>0</b>	<b>0</b>	<b>0</b>
02- Bienes de consumo	015-Alimentos y racionamientos	275000	100000			150000		25000	25000
	016-Combustibles, lubricantes y aditivos	0							
	017-Textiles y confecciones	600000	600000						
	018-Madera, corcho y sus manufacturas	0		25000	25000	50000		50000	50000
	019-Papel, cartón e impresos	260000	110000						
	020-Productos químicos y medicinales	0							
	021-Explosivos	0							
	022-Cueros, plásticos, cauchos y sus manufacturas	0							
	023-Cubiertas y cámaras	0							
	024-Materiales para construcción	0							
	025-Vidrio y sus manufacturas	0							
	026-Metales comunes y sus manufacturas	150000				150000			
	027-Repuestos y accesorios	0							
	028-Elementos de limpieza y artículos de aso personal	320000	170000			150000			
	029-Útiles de escritorio, oficina y escolares	141000	91000	10000	10000	50000		30000	30000
	030-Materiales de sanidad y uso odontológico	50000							
	031-Medicamentos	0							
	032-Bienes para seguridad del personal	0							
	033-Elementos de uso eléctrico	150000				150000			
	034-Repuestos y elementos para uso informático	25000						25000	25000
	035-Otros bienes de consumo	150000		50000	50000	700000		50000	50000
	<b>Totales</b>	<b>2121000</b>	<b>1071000</b>	<b>85000</b>	<b>85000</b>	<b>700000</b>	<b>0</b>	<b>180000</b>	<b>180000</b>
03- Servicios	041-Electricidad	0							



*Municipalidad de Labouraje*

**JURISDICCIÓN 6 - PROMOCIÓN DE DESARROLLO ECONÓMICO**  
**PROGRAMA N° 10: PROMOCIÓN DEL EMPLEO**  
**Actividades y tareas**

Partidas		Promoción del Empleo	Act. Oficina de Empleo	Bolsa de Trabajo	Programa de Pasantías	Capacitaciones	Observatorio y Monitoreo	Programa de Incentivo al Trabajo	Programa de Empleo Municipal
Principal	Parcial	Prog. 10	Act. 016	Act. 017	Act. 018	Act. 019	Act. 020	Act. 021	Tar. 025
no personales		0						0	
	042-Gas	0						0	
	043-Agua	0						0	
	044-Transporte y Almacenaje	0						0	
	045-Comunicaciones	37050000	800000	150000	100000	4500000	1500000	30000000	30000000
	046-Honorarios y retribuciones a terceros	0	60000					0	
	047-Asistencia profesional y técnica	60000						0	
	048-Teléfonos	0						0	
	049-Publicidad y propaganda	0						0	
	050-Mantenimiento y reparación de vehículos, maquinarias y equipos	500000						500000	500000
	051-Seguros y comisiones	0						0	
	052-Alquileres de inmuebles	20000	20000					0	
	053-Otros alquileres	0						0	
	054-Impuestos, derechos y tasas	500000	500000					0	
	055-Viáticos, compensación de gastos y movilidad	0						0	
	056-Cortesía y homenajes	0						0	
	057-Gastos judiciales	0						0	
	058-Multas e indemnizaciones	0						0	
	059-Reparación de elementos informáticos	0						0	
	060-Capacitación	1200000	500000	200000	250000	200000		50000	50000
	061-Otros servicios no personales	39330000	1880000	350000	350000	4700000	1500000	30550000	30550000
	<b>Totales</b>	700000	700000						
11- Bienes de capital		0						0	
	192-Maquinarias, equipos y motores	0						0	
	193-Mobiliario, artefactos y accesorios	0						0	
	194-Herramientas	0						0	
	195-Rodados	0						0	
	196-Aparatos e instrumentos	0						0	
	197-Colecciones y material pedagógico	0						0	
	198-Instalaciones	0						0	
	199-Semovientes	0						0	
	200-Accesorios de computación	0						0	
	201-Software y otros activos intangibles	0						0	
	202-Otros bienes de capital	0						0	
	<b>Totales</b>	700000	700000	0	0	0	0	0	0
	<b>Total General</b>	61194407	22694407.24	435000	435000	5400000	1500000	30730000	30730000



*Municipalidad de Laboulaye*

<b>JURISDICCIÓN:</b>	SECRETARIA DE PROMOCIÓN DE DESARROLLO ECONÓMICO
<b>Unidad Ejecutora:</b>	Secretaría de Promoción de Desarrollo Económico
<b>Categoría Programática:</b>	Programa
<b>Nº 17 Denominación</b>	"Producción, Industria, Comercio y Servicios"

**DESCRIPCIÓN:**

Fortalecer los sectores productivos, industriales, comerciales y de servicios mediante políticas de promoción, vinculación y mejora continua, impulsando el agregado de valor a la materia prima local y regional.

**Objetivos:**

1. Apoyar la modernización y competitividad de las empresas locales.
2. Incentivar la diversificación productiva y la innovación tecnológica.
3. Fomentar la internacionalización de productos locales.
4. Impulsar la utilización del parque industrial como polo de desarrollo económico.
5. Crear herramientas para el acceso a financiamiento y promoción comercial.

**Acciones:**

1. Promover la ocupación y expansión del **Parque Industrial**, atrayendo nuevas inversiones y empresas.
2. Ejecutar capacitaciones en **buenas prácticas de manufactura** para pequeños y medianos productores.
3. Implementar un programa de fomento al comercio local mediante campañas de compra local y digitalización del sector.
4. Generar un programa de articulación entre productores y universidades para impulsar proyectos de I+D.

Cuenta para ello de las siguientes tareas:

**Parque Industrial:** acompañar el crecimiento y evolución de las empresas existentes en el parque y buscar el asentamiento de nuevos proyectos que potencien las interacciones posibles intra y extra parque buscando la generación de clusters productivos que redunden en mayor actividad y desarrollo económico.

**Actividades de Promoción:** esta actividad propende al acompañamiento de las empresas y nuevos emprendimientos a través de legislación y fomento de las distintas actividades económicas. Tiene como tareas específicas la búsqueda y facilitación del financiamiento productivo y emprendedor, el desarrollo del comercio a través de la implementación de buenas prácticas comerciales y otras actividades, la gestión de certificaciones de valor agregado, la generación de la oferta exportable Laboulaye, el acompañamiento en la internacionalización de las empresas y emprendimientos, las capacitaciones de mandos medios, la generación y acompañamiento de encadenamientos productivo (clusters), el acompañamiento en la germinación e incubación de nuevos emprendimientos y la generación de cooperativas de trabajo orientadas a la inclusión.





*Municipalidad de Laboulaye*

JURISDICCIÓN 6 - PROMOCIÓN DE DESARROLLO ECONÓMICO		
PROGRAMA N° 17: PROMOCIÓN DE PRODUCCIÓN, IND., COM., SERV. Y EMPRENDEDORES		
UNIDAD EJECUTORA: SECRETARÍA DE PROMOCIÓN DE DESARROLLO ECONÓMICO		
RECURSOS FINANCIEROS ASIGNADOS A PARTIDAS PRINCIPALES		
PARTIDA PRINCIPAL	DENOMINACIÓN	CRÉDITO
01	PERSONAL	59696,305
02	BIENES DE CONSUMO	1455,000
03	SERVICIOS NO PERSONALES	12560,000
11	BIENES DE CAPITAL	850,000
Total		74561,305



JURISDICCIÓN 6 - PROMOCIÓN DE DESARROLLO ECONÓMICO  
 PROGRAMA N° 17: PROMOCIÓN DE PRODUCCIÓN, INDUSTRIA, COMERCIO, SERVICIO Y EMPRENDEDORES  
 Actividades y tareas

Partidas		Promoción de Prod., Ind., Com., Serv. Y Emprendedores	Parque Industrial	Buenas Prácticas Comerciales	Certificaciones	Internacionalización	Capacitaciones Niveles Responsabilidad	Encadenamientos Productivos -Clusterización
Principal	Parcial	Prog. 17	Act. 099	Act. 041	Act. 022	Act. 023	Act. 024	Act. 025
01- Personal	001-Funcionarios políticos 002-Personal permanente 003-Personal contratado 004-Personal jornalzado 005-Asignaciones familiares y otros subsidios 006-Servicios extraordinarios 007-Asistencia social al personal 008-Contribución previsional 009-Contribución a la obra social 010-Contribución a las A.R.T. 011-Contribución por seguros del personal	0 0 0 47082672 255138 0 0 7533228 2589547 2177220 58500	47082672 255138					
	<b>Totales</b>	<b>59696305</b>	<b>59696305</b>	<b>0</b>	<b>0</b>	<b>0</b>	<b>0</b>	<b>0</b>
02- Bienes de consumo	015-Alimentos y racionamientos 016-Combustibles, lubricantes y aditivos 017-Textiles y confecciones 018-Madera, corcho y sus manufacturas 019-Papel, cartón e impresos 020-Productos químicos y medicinales 021-Explosivos 022-Cueros, plásticos, cauchos y sus manufacturas 023-Cubiertas y cámaras 024-Materiales para construcción 025-Vidrio y sus manufacturas 026-Metales comunes y sus manufacturas 027-Repuestos y accesorios 028-Elementos de limpieza y artículos de aseo personal 029-Útiles de escritorio, oficina y escolares 030-Materiales de sanidad y uso odontológico 031-Medicamentos 032-Bienes para seguridad del personal 033-Elementos de uso eléctrico 034-Repuestos y elementos para uso informático 035-Otros bienes de consumo	200000 75000 300000 0 75000 0 0 0 0 0 0 45000 165000 70000 0 0 0 75000 450000	200000 75000 300000 0 75000 0 0 0 0 0 0 45000 165000 10000 0 0 0 75000 250000					25000 10000 75000 100000 210000
	<b>Totales</b>	<b>1455000</b>	<b>1045000</b>	<b>100000</b>	<b>100000</b>	<b>0</b>	<b>0</b>	<b>210000</b>
03- Servicios no personales	041-Electricidad 042-Gas 043-Agua 044-Transporte y Almacenaje 045-Comunicaciones 046-Honorarios y retribuciones a terceros 047-Asistencia profesional y técnica 048-Teléfonos 049-Publicidad y propaganda 050-Mantenimiento y reparación de vehículos, maquinarias y equipos 051-Seguros y comisiones 052-Alquileres de inmuebles 053-Otros alquileres 054-Impuestos, derechos y tasas 055-Viáticos, compensación de gastos y movilidad 056-Cortesía y homenajes 057-Gastos judiciales 058-Multas e indemnizaciones 059-Reparación de elementos informáticos 060-Capacitación 061-Otros servicios no personales	0 0 0 0 0 8600000 800000 60000 0 0 150000 0 200000 0 1300000 0 0 0 0 0 1450000	3000000 60000 150000 200000	800000 300000	1000000 250000	500000 200000 800000	800000 800000 500000	2500000 500000 3000000
	<b>Totales</b>	<b>12560000</b>	<b>3610000</b>	<b>1100000</b>	<b>1250000</b>	<b>1500000</b>	<b>2100000</b>	<b>3000000</b>
11- Bienes de capital	192-Maquinarias, equipos y motores 193-Moblaje, artefactos y accesorios 194-Herramientas 195-Rodados 196-Aparatos e instrumentos 197-Colecciones y material pedagógico 198-Instalaciones 199-Semovientes 200-Accesorios de computación 201-Software y otros activos intangibles 202-Otros bienes de capital	700000 0 0 0 0 0 0 0 0 0 0 150000	700000 150000					850000
	<b>Totales</b>	<b>850000</b>	<b>850000</b>	<b>0</b>	<b>0</b>	<b>0</b>	<b>0</b>	<b>0</b>
<b>Total General</b>		<b>74561305</b>	<b>65201305</b>	<b>1200000</b>	<b>1350000</b>	<b>1500000</b>	<b>2100000</b>	<b>3210000</b>



*Municipalidad de Laboulaye*

<b>JURISDICCIÓN:</b>	SECRETARIA DE PROMOCIÓN DE DESARROLLO ECONÓMICO
<b>Unidad Ejecutora:</b>	Secretaría de Promoción de Desarrollo Económico
<b>Actividad:</b>	Programa
<b>N° 18 Denominación</b>	"Educación"

**DESCRIPCIÓN:**

Promover la formación académica y técnica, tanto formal como informal, alineada con las demandas actuales y futuras del mercado laboral y productivo, priorizando áreas vinculadas a la economía del conocimiento, la producción y los servicios.

**Objetivos:**

1. Desarrollar programas de capacitación en habilidades técnicas y digitales.
2. Fomentar la conexión entre las instituciones educativas y los sectores productivos.
3. Implementar proyectos de gamificación y tecnologías aplicadas para el aprendizaje.
4. Crear ofertas educativas que fortalezcan el ecosistema emprendedor y la industria local.
5. Generar instancias de formación para docentes en nuevas metodologías de enseñanza.

**Acciones:**

1. Implementar talleres educativos como los de **Scratch, Pilas Bloques, Arduino y Tinkercad** en coordinación con la Universidad Popular (UP).
2. Desarrollar el **FabLab** como un espacio para la capacitación en nuevas tecnologías y robótica.
3. Ejecutar el programa de relevamiento de estudiantes secundarios, enfocado en sus expectativas académicas y laborales.
4. Crear una propuesta de formación orientada al **manejo de energías renovables** en colaboración con empresas del sector..
5. Articular con instituciones educativas para fortalecer la conexión entre formación técnica y necesidades empresariales.

Cuenta para ello de las siguientes tareas:

**Punto Digital:** espacio cuyo funcionamiento brinda una amplia gama de ofertas en distintos tipos de capacitaciones, tanto para personas dependientes de la administración pública como privada y/o personas de la comunidad, interesadas en capacitarse y obtener mayores herramientas para una mejor salida laboral.

**Punto Educativo:** en este espacio se busca brindar a todos los sectores de la sociedad una **educación que promueva a cada ciudadano alcanzar su máximo potencial**, comprometiéndonos a proporcionar entornos de aprendizaje seguros, innovadores y enriquecedores que les permita enfrentar la educación y el trabajo del mundo globalizado.

Sus objetivos son: Capacitación docente, Participación comunitaria, Optimización de recursos pedagógicos, Orientación vocacional, Prácticas profesionales y capacitación en oficios.

**Escuela de robótica:** Un espacio equipado con herramientas y tecnología avanzada (impresoras 3D, cortadoras láser, kits de robótica, entre otros) diseñado para el aprendizaje práctico, la innovación y la creación de prototipos.

**CLE:** Gestión de la coordinación local de educación generada a partir de la adhesión del decreto 66/2024 de la provincia de Córdoba con el objetivo de unificar políticas educativas adaptadas al territorio y promover la mejora continua de las instituciones.



*Municipalidad de Laboulaye*

JURISDICCIÓN 6 - PROMOCIÓN DE DESARROLLO ECONÓMICO		
PROGRAMA N° 18: EDUCACION		
UNIDAD EJECUTORA: SECRETARÍA DE PROMOCIÓN DE DESARROLLO ECONÓMICO		
RECURSOS FINANCIEROS ASIGNADOS A PARTIDAS PRINCIPALES		
PARTIDA PRINCIPAL	DENOMINACIÓN	CRÉDITO
01	PERSONAL	67455,359
02	BIENES DE CONSUMO	6095,000
03	SERVICIOS NO PERSONALES	67500,000
11	BIENES DE CAPITAL	4970,000
Total		146020,359



*Municipalidad de Labour*

**JURISDICCIÓN 6 - PROMOCIÓN DE DESARROLLO ECONÓMICO**  
**PROGRAMA N° 18: EDUCACIÓN**  
**Actividades y tareas**

Partidas		Educación	Centro Universitario (UUPP, UNDAV, ISPC, Otros)	Punto Digital	Escuela Robotica (FabLab)	Coordinación Local de Educación	Plan de Carrera Municipal	
Principal	Parcial	Prog. 18	Act. 026	Act. 045	Act. 057	Act. 027	Act. 028	
01- Personal	001-Funcionarios políticos 002-Personal permanente 003-Personal contratado 004-Personal jornalizado 005-Asignaciones familiares y otros subsidios 006-Servicios extraordinarios 007-Asistencia social al personal 008-Contribución previsional 009-Contribución a la obra social 010-Contribución a las A.R.T. 011-Contribución por seguros del personal <b>Totales</b>	0 0 53412190 0 0 0 0 8545950 2937670 2481549 78000 67455359	0 0 0 0 0 0 0 0 0 0 0 0	53412190 0 8545950 2937670 2481549 78000 67455359	0 0 8545950 2937670 2481549 78000 0	0 0 0 0 0 0 0 0 0 0 0 0	0 0 0 0 0 0 0 0 0 0 0 0	
02- Bienes de consumo	015-Alimentos y racionamientos 016-Combustibles, lubricantes y aditivos 017-Textiles y confecciones 018-Madera, corcho y sus manufacturas 019-Papel, cartón e impresos 020-Productos químicos y medicinales 021-Explosivos 022-Cueros, plásticos, cauchos y sus manufacturas 023-Cubiertas y cámaras 024-Materiales para construcción 025-Vidrio y sus manufacturas 026-Metales comunes y sus manufacturas 027-Repuestos y accesorios 028-Elementos de limpieza y artículos de aseo personal 029-Útiles de escritorio, oficina y escolares 030-Materiales de sanidad y uso odontológico 031-Medicamentos 032-Bienes para seguridad del personal 033-Elementos de uso eléctrico 034-Repuestos y elementos para uso informático 035-Otros bienes de consumo <b>Totales</b>	450000 45000 1500000 300000 650000 220000 0 100000 0 70000 0 0 35000 400000 255000 0 0 120000 350000 1600000 6095000	250000 45000 900000 300000 100000 220000 0 50000 0 70000 0 0 0 150000 25000 0 0 20000 150000 800000 2665000	200000 45000 600000 300000 250000 0 50000 70000 35000 250000 180000 0 100000 200000 300000 0 0 100000 200000 300000 2580000	0 0	0 0	0 0	0 0
03- Servicios no personales	041-Electricidad 042-Gas 043-Agua 044-Transporte y Almacenaje 045-Comunicaciones 046-Honorarios y retribuciones a terceros 047-Asistencia profesional y técnica 048-Teléfonos 049-Publicidad y propaganda 050-Mantenimiento y reparación de vehículos, maquinarias y equipos 051-Seguros y comisiones 052-Alquileres de inmuebles 053-Otros alquileres 054-Impuestos, derechos y tasas 055-Viáticos, compensación de gastos y movilidad 056-Cortesía y homenajes 057-Gastos judiciales 058-Multas e indemnizaciones 059-Reparación de elementos informáticos 060-Capacitación 061-Otros servicios no personales <b>Totales</b>	0 1500000 0 40000 640000 61950000 0 120000 0 0 300000 500000 450000 0 1400000 100000 0 0 0 0 500000 67500000	0 0 0 0 90000 51000000 0 0 0 0 0 500000 200000 0 400000 100000 0 0 0 0 0 52290000	1500000 40000 550000 1750000 120000 300000 250000 0 0 0 300000 200000 250000 0 0 0 0 0 0 0 4510000	0 0 0 0 5200000 0 0 0 0 0 0 0 0 0 0 0 0 0 0 0 0 0 5200000	0 0 0 0 3000000 0 0 0 0 0 0 0 0 1000000 0 0 0 0 0 0 0 4000000	0 0	
11- Bienes de capital	192-Maquinarias, equipos y motores 193-Moblaje, artefactos y accesorios 194-Herramientas 195-Rodados 196-Aparatos e instrumentos 197-Colecciones y material pedagógico 198-Instalaciones 199-Semovientes 200-Accesorios de computación 201-Software y otros activos intangibles 202-Otros bienes de capital <b>Totales</b>	2700000 0 370000 0 0 0 0 0 0 1500000 0 400000 4970000	700000 0 0 0 0 0 0 0 0 0 0 0 700000	0 0 0 0 0 0 0 0 0 0 0 400000 400000	2000000 370000 0 0 0 0 0 0 0 1500000 0 0 3870000	0 0 0 0 0 0 0 0 0 0 0 0 0	0 0 0 0 0 0 0 0 0 0 0 0 0	
<b>Total General</b>		<b>146020359</b>	<b>55655000</b>	<b>74945359</b>	<b>9070000</b>	<b>4500000</b>	<b>1850000</b>	



*Municipalidad de Laboulaye*

<b>JURISDICCIÓN:</b>	SECRETARIA DE PROMOCIÓN DE DESARROLLO ECONÓMICO
<b>Unidad Ejecutora:</b>	Secretaría de Promoción de Desarrollo Económico
<b>Categoría Programática:</b>	Programa
<b>Nº 19 Denominación</b>	"Modernización del Estado"

**DESCRIPCIÓN:**

El programa de Modernización del Estado busca implementar herramientas y procesos innovadores para transformar la gestión pública, haciéndola más eficiente, transparente y cercana a la ciudadanía. En este programa se encuentran las acciones tendientes a la digitalización de procesos administrativos internos y hacia el ciudadano, buscando eficiencia y sustentabilidad en el uso de los recursos.

**Objetivos:**

1. Optimizar la gestión pública: Digitalizar y automatizar procesos para mejorar la eficiencia y accesibilidad de los servicios.
2. Fomentar la transparencia y la rendición de cuentas: Garantizar que la ciudadanía tenga acceso a la información sobre la administración de recursos.
3. Promover la innovación en la administración pública: Adoptar tecnologías modernas y metodologías ágiles para el diseño y ejecución de políticas públicas.

**Acciones principales:**

1. **Gobierno digital:**
  - o Desarrollo de un portal de **servicios online** para trámites municipales.
  - o Creación de un **portal de transparencia** que informe sobre el uso de los recursos públicos.
  - o Integración de tecnologías de firma digital y gestión documental electrónica.
2. **Capacitación del personal:**
  - o Formación continua en el uso de herramientas tecnológicas y metodologías de gestión.
  - o Sensibilización sobre la importancia de la participación ciudadana y la atención al ciudadano.
3. **Optimización de procesos:**
  - o Identificación y reingeniería de trámites internos para reducir tiempos y costos operativos.
  - o Implementación de indicadores de gestión para evaluar y mejorar la prestación de servicios.

Cuenta para ello con las siguientes tareas:

**Expansión de la utilización del sistema MuniDigital:** es una plataforma integral para la modernización de la gestión municipal, diseñada para optimizar procesos y acercar la administración pública a la ciudadanía. Ofrece herramientas digitales como aplicaciones para la gestión operativa, encuestas, presupuestos participativos, registro de mascotas y denuncias, facilitando la interacción entre ciudadanos y gobiernos locales. Además, proporciona soluciones para digitalizar formularios, gestionar turnos y reportar incidentes en tiempo real, aumentando la transparencia y eficiencia administrativa. Estas funcionalidades permiten ahorrar recursos, incrementar la satisfacción ciudadana y mejorar la capacidad operativa del municipio gracias a un enfoque basado en datos y soporte técnico permanente

**Implementación de un sistema de Gestión Electrónica de Expedientes:** con esta herramienta se busca la reingeniería de procesos internos de trámites y su digitalización. Se buscará con ello la mejora en los tiempos de respuesta al ciudadano y al cliente interno, la despapelización (con su consecuente ahorro de costos) y la seguridad de los expedientes.



*Municipalidad de Laboulaye*

JURISDICCIÓN 6 - PROMOCIÓN DE DESARROLLO ECONÓMICO		
PROGRAMA N° 19: MODERNIZACIÓN DEL ESTADO		
UNIDAD EJECUTORA: SECRETARÍA DE PROMOCIÓN DE DESARROLLO ECONÓMICO		
RECURSOS FINANCIEROS ASIGNADOS A PARTIDAS PRINCIPALES		
PARTIDA PRINCIPAL	DENOMINACIÓN	CRÉDITO
01	PERSONAL	0
02	BIENES DE CONSUMO	0
03	SERVICIOS NO PERSONALES	24000,000
11	BIENES DE CAPITAL	0
Total		24000,000







*Municipalidad de Laboulaye*

<b>JURISDICCIÓN:</b>	SECRETARIA DE PROMOCIÓN DE DESARROLLO ECONÓMICO
<b>Unidad Ejecutora:</b>	Secretaría de Promoción de Desarrollo Económico
<b>Categoría Programática:</b>	Programa
<b>Nº 20 Denominación</b>	"Nuevos Emprendimientos"
<b>DESCRIPCIÓN:</b>	
<p>Crear un ecosistema emprendedor dinámico que promueva el desarrollo de startups, el fortalecimiento de Pymes y la generación de nuevos modelos de negocio basados en la economía del conocimiento y la sostenibilidad.</p>	
<b>Objetivos:</b>	
<ol style="list-style-type: none"><li>1. Generar programas de mentoría, incubación y aceleración para emprendedores.</li><li>2. Promover la adopción de tecnologías en los emprendimientos.</li><li>3. Desarrollar eventos y actividades en networking en espacios como "Punto Desarrollo".</li><li>4. Articular con universidades, cámaras empresariales y otros organismos para potenciar iniciativas emprendedoras.</li><li>5. Fomentar el acceso a microcréditos y capital semilla para nuevos proyectos.</li></ol>	
<b>Acciones:</b>	
<ol style="list-style-type: none"><li>1. Potenciar el espacio <b>Punto Desarrollo</b>, organizando talleres de mentoría, networking y desarrollo de negocios.</li><li>2. Continuar con el programa <b>Impulsar</b> para otorgar microcréditos y capacitación financiera a emprendedores.</li><li>3. Fomentar el uso del <b>FabLab</b> para la creación de prototipos y productos innovadores.</li><li>4. Organizar charlas, exposiciones y rondas de negocios para emprendedores y clientes.</li><li>5. Articular con universidades para desarrollar un curso sobre <b>economía del conocimiento</b>.</li></ol>	
<p>Cuenta para ello de las siguientes tareas:</p>	
<p>El <b>Punto Desarrollo</b> es un espacio innovador que integra recursos, programas y herramientas orientados a fortalecer las capacidades educativas, tecnológicas y laborales de la comunidad de Laboulaye. Diseñado como un centro articulador, este punto combina las iniciativas del <b>FabLab</b>, la <b>Oficina de Empleo</b> y la <b>Coordinación Local de Educación (CLE)</b>, ofreciendo una respuesta integral a las necesidades formativas de la población y las demandas del mercado laboral y productivo, entre ellos los emprendedores.</p>	
<p><b>Actividades de Promoción:</b> esta actividad propende al acompañamiento de las empresas y nuevos emprendimientos a través de legislación y fomento de las distintas actividades económicas. Tiene como tareas específicas la búsqueda y facilitación del financiamiento productivo y emprendedor, el desarrollo del comercio a través de la implementación de buenas prácticas comerciales y otras actividades, la gestión de certificaciones de valor agregado, la generación de la oferta exportable Laboulaye, el acompañamiento en la internacionalización de las empresas y emprendimientos, las capacitaciones de mandos medios, la generación y acompañamiento de encadenamientos productivo (clusters), el acompañamiento en la germinación e incubación de nuevos emprendimientos y la generación de cooperativas de trabajo orientadas a la inclusión.</p>	



*Municipalidad de Laboulaye*

JURISDICCIÓN 6 - PROMOCIÓN DE DESARROLLO ECONÓMICO		
PROGRAMA N° 20: NUEVOS EMPRENDIMIENTOS		
UNIDAD EJECUTORA: SECRETARÍA DE PROMOCIÓN DE DESARROLLO ECONÓMICO		
RECURSOS FINANCIEROS ASIGNADOS A PARTIDAS PRINCIPALES		
PARTIDA PRINCIPAL	DENOMINACIÓN	CRÉDITO
01	PERSONAL	0
02	BIENES DE CONSUMO	250,000
03	SERVICIOS NO PERSONALES	8600,000
11	BIENES DE CAPITAL	5000,000
Total		13850,000



Municipalidad de Labourlaye

JURISDICCIÓN 6 - PROMOCIÓN DE DESARROLLO ECONÓMICO  
PROGRAMA N° 20: NUEVOS EMPRENDIMIENTOS  
Actividades y tareas

Partidas		Nuevos Emprendimientos	Incubadora	Programa Impulsar	Financiamien- to y Capacitación	Coworking y Networking
Principal	Parcial	Prog. 20	Act. 030	Act. 042	Act. 031	Act. 033
01- Personal	001-Funcionarios políticos	0				
	002-Personal permanente	0				
	003-Personal contratado	0				
	004-Personal jornalizado	0				
	005-Asignaciones familiares y otros subsidios	0				
	006-Servicios extraordinarios	0				
	007-Asistencia social al personal	0				
	008-Contribución previsional	0				
	009-Contribución a la obra social	0				
	010-Contribución a las A.R.T.	0				
	011-Contribución por seguros del personal	0				
	<b>Totales</b>	<b>0</b>	<b>0</b>	<b>0</b>	<b>0</b>	<b>0</b>
02- Bienes de consumo	015-Alimentos y racionamientos	0				
	016-Combustibles, lubricantes y aditivos	0				
	017-Textiles y confecciones	0				
	018-Madera, corcho y sus manufacturas	0				
	019-Papel, cartón e impresos	0				
	020-Productos químicos y medicinales	0				
	021-Explosivos	0				
	022-Cueros, plásticos, cauchos y sus manufacturas	0				
	023-Cubiertas y cámaras	0				
	024-Materiales para construcción	0				
	025-Vidrio y sus manufacturas	0				
	026-Metales comunes y sus manufacturas	0				
	027-Repuestos y accesorios	0				
	028-Elementos de limpieza y artículos de aseo personal	0				
	029-Útiles de escritorio, oficina y escolares	100000				100000
	030-Materiales de sanidad y uso odontológico	0				
	031-Medicamentos	0				
	032-Bienes para seguridad del personal	0				
	033-Elementos de uso eléctrico	0				
	034-Repuestos y elementos para uso informático	0				
	035-Otros bienes de consumo	150000	50000	50000		50000
	<b>Totales</b>	<b>250000</b>	<b>50000</b>	<b>50000</b>	<b>0</b>	<b>150000</b>
03- Servicios no personales	041-Electricidad	0				
	042-Gas	0				
	043-Agua	0				
	044-Transporte y Almacenaje	0				
	045-Comunicaciones	0				
	046-Honorarios y retribuciones a terceros	8600000	3000000		2600000	3000000
	047-Asistencia profesional y técnica	0				
	048-Teléfonos	0				
	049-Publicidad y propaganda	0				
	050-Mantenimiento y reparación de vehículos, maquinarias y equipos	0				
	051-Seguros y comisiones	0				
	052-Alquileres de inmuebles	0				
	053-Otros alquileres	0				
	054-Impuestos, derechos y tasas	0				
	055-Viáticos, compensación de gastos y movilidad	0				
	056-Cortesía y homenajes	0				
	057-Gastos judiciales	0				
	058-Multas e indemnizaciones	0				
	059-Reparación de elementos informáticos	0				
	060-Capacitación	0				
	061-Otros servicios no personales	0				
	<b>Totales</b>	<b>8600000</b>	<b>3000000</b>	<b>0</b>	<b>2600000</b>	<b>3000000</b>
11- Bienes de capital	192-Maquinarías, equipos y motores	0				
	193-Moblaje, artefactos y accesorios	0				
	194-Herramientas	0				
	195-Rodados	0				
	196-Aparatos e instrumentos	0				
	197-Colecciones y material pedagógico	0				
	198-Instalaciones	0				
	199-Semovientes	0				
	200-Accesorios de computación	0				
	201-Software y otros activos intangibles	0				
	202-Otros bienes de capital	5000000		5000000		
	<b>Totales</b>	<b>5000000</b>	<b>0</b>	<b>5000000</b>	<b>0</b>	<b>0</b>
<b>Total General</b>		<b>13850000</b>	<b>3050000</b>	<b>5050000</b>	<b>2600000</b>	<b>3150000</b>

**JURISDICCION 7**  
**CONCEJO DELIBERANTE**



*Municipalidad de Laboulaye*

JURISDICCIÓN 7: CONCEJO DELIBERANTE

Programas - Actividades      Subprogra  
Centrales de la                mas -  
Jurisdicción                    Proyectos

Actividades

Tareas

Finalidad  
Función

50      FUNCIONAMIENTO DEL CONCEJO DELIBERANTE

1-01



*Municipalidad de Laboulaye*

<b>JURISDICCIÓN:</b>	7- CONCEJO DELIBERANTE
<b>Unidad Ejecutora:</b>	Concejo Deliberante
<b>Categoría Programática:</b>	Programa
<b>Nº 50 Denominación</b>	"Funcionamiento del Concejo Deliberante"

**DESCRIPCIÓN:**

Con la ejecución de este programa se busca alcanzar el objetivo específico del Concejo, cual es mediante la sanción de ordenanzas, materializar las aspiraciones de los ciudadanos laboulayenses por intermedio de sus representantes en este Poder consagrado en la Carta Orgánica Municipal.

Este sistema de representación de los vecinos cumple con uno de los pilares en que se asienta nuestro sistema representativo y republicano consagrado en la Ley Suprema de esta Nación.

Debe velar por la calidad de vida de los habitantes dictando, cuando las circunstancias lo impongan, las normas necesarias para coadyuvar en ella mediante acciones en el campo de la salud, asistencia social, educación, recreación y deportes, medio ambiente, niñez, juventud y ancianidad, cultura y turismo, tradición, defensa civil, desarrollo y trabajo, etc.

El Concejo Deliberante, conforme lo prescribe la Carta Orgánica, está integrado por ocho concejales elegidos directamente por el cuerpo electoral de la ciudad.



*Municipalidad de Labouraje*

JURISDICCIÓN 7 - CONCEJO DELIBERANTE		
PROGRAMA Nº 50: FUNCIONAMIENTO DEL CONCEJO DELIBERANTE		
UNIDAD EJECUTORA: CONCEJO DELIBERANTE		
RECURSOS FINANCIEROS ASIGNADOS A PARTIDAS PRINCIPALES		
PARTIDA PRINCIPAL	DENOMINACIÓN	CRÉDITO
01	PERSONAL	219910,528
02	BIENES DE CONSUMO	1315,000
03	SERVICIOS NO PERSONALES	550,000
06	TRANSFERENCIAS CORRIENTES	14400,000
11	BIENES DE CAPITAL	1000,000
Total		237175,528



*Municipalidad de Laboulaye*

JURISDICCIÓN 7 - CONCEJO DELIBERANTE		
PROGRAMA N° 50: FUNCIONAMIENTO DEL CONCEJO DELIBERANTE		
UNIDAD EJECUTORA: CONCEJO DELIBERANTE		
RECURSOS HUMANOS		
PARTIDA PARCIAL	DENOMINACIÓN	CANTIDAD
001	Funcionarios políticos Concejal Secretario Privado C.D.	9 8 1
Total		9





*Municipalidad de Labouraje*

**JURISDICCIÓN 7 - CONCEJO DELIBERANTE  
PROGRAMA N° 50: FUNCIONAMIENTO DEL CONCEJO DELIBERANTE**

Partidas		Funciona- miento del Concejo Deliberante
Principal	Parcial	Prog. 50
01- Personal	001-Funcionarios políticos	173646122
	002-Personal permanente	
	003-Personal contratado	
	004-Personal jornalizado	
	005-Asignaciones familiares y otros subsidios	765414
	006-Servicios extraordinarios	
	007-Asistencia social al personal	
	008-Contribución previsional	27783380
	009-Contribución a la obra social	9550537
	010-Contribución a las A.R.T.	7989575
	011-Contribución por seguros del personal	175500
		<b>Totales</b>
02- Bienes de consumo	015-Alimentos y racionamientos	300000
	016-Combustibles, lubricantes y aditivos	
	017-Textiles y confecciones	
	018-Madera, corcho y sus manufacturas	
	019-Papel, cartón e impresos	300000
	020-Productos químicos y medicinales	
	021-Explosivos	
	022-Cueros, plásticos, cauchos y sus manufacturas	100000
	023-Cubiertas y cámaras	
	024-Materiales para construcción	
	025-Vidrio y sus manufacturas	
	026-Metales comunes y sus manufacturas	
	027-Repuestos y accesorios	
	028-Elementos de limpieza y artículos de aseo personal	65000
	029-Útiles de escritorio, oficina y escolares	50000
	030-Materiales de sanidad y uso odontológico	
031-Medicamentos		
032-Bienes para seguridad del personal		
033-Elementos de uso eléctrico		
034-Repuestos y elementos para uso informático	250000	
035-Otros bienes de consumo	250000	
	<b>Totales</b>	<b>1315000</b>
03- Servicios no personales	041-Electricidad	
	042-Gas	200000
	043-Agua	
	044-Transporte y Almacenaje	
	045-Comunicaciones	
	046-Honorarios y retribuciones a terceros	200000
	047-Asistencia profesional y técnica	
	048-Teléfonos	
	049-Publicidad y propaganda	
	050-Mantenimiento y reparación de vehículos, maquinarias y equipos	
	051-Seguros y comisiones	
	052-Alquileres de inmuebles	
	053-Otros alquileres	150000
	054-Impuestos, derechos y tasas	
	055-Viáticos, compensación de gastos y movilidad	
	056-Cortesía y homenajes	
057-Gastos judiciales		
058-Multas e indemnizaciones		
059-Reparación de elementos informáticos		
060-Capacitación		
061-Otros servicios no personales		
	<b>Totales</b>	<b>550000</b>
06- Transferen- cias corrientes	090-Subsidios generales	14400000
	<b>Totales</b>	<b>14400000</b>
11- Bienes de capital	192-Maquinarias, equipos y motores	
	193-Moblaje, artefactos y accesorios	900000
	194-Herramientas	
	195-Rodados	
	196-Aparatos e instrumentos	
	197-Colecciones y material pedagógico	
	198-Instalaciones	
	199-Semovientes	
	200-Accesorios de computación	
	201-Software y otros activos intangibles	100000
202-Otros bienes de capital		
	<b>Totales</b>	<b>1000000</b>
<b>Total General</b>		<b>237175528</b>

**JURISDICCION 8**  
**TRIBUNAL DE CUENTAS**



*Municipalidad de Laboulaye*

JURISDICCIÓN 8: TRIBUNAL DE CUENTAS

Programas - Actividades Centrales de la Jurisdicción	Subprogra mas - Proyectos	Actividades	Tareas	Finalidad Función
60	CONTROL EXTERNO DE LA ADMINISTRACIÓN			1-07



*Municipalidad de Labouraje*

<b>JURISDICCIÓN:</b>	8- TRIBUNAL DE CUENTAS
<b>Unidad Ejecutora:</b>	Tribunal de Cuentas
<b>Categoría Programática:</b>	Programa
<b>N° 60 Denominación</b>	"Control Externo de la Administración"

**DESCRIPCIÓN:**

El control externo de la hacienda pública es la misión de este cuerpo cuyo cumplimiento resulta de singular importancia para la sociedad que los elige con su voto. Y resulta de este modo porque este Tribunal es ajeno al Ejecutivo en el control de la legalidad que sobre el mismo ejerce.

Sus intervenciones están destinadas al control de las erogaciones, de conformidad con las atribuciones conferidas por la Carta Orgánica Municipal, la Ordenanza de Contabilidad y, como así también lo dispuesto por su reglamento interno. Éstas se efectúan mediante la aprobación o desaprobación de la inversión de los caudales públicos que efectúan los funcionarios y administradores responsables municipales a más de la intervención preventiva de todos los actos administrativos emanados del Departamento Ejecutivo que autoricen gastos o dispongan pagos.



*Municipalidad de Laboulaye*

JURISDICCIÓN 8 - TRIBUNAL DE CUENTAS		
PROGRAMA Nº 60: CONTROL EXTERNO DE LA ADMINISTRACIÓN		
UNIDAD EJECUTORA: TRIBUNAL DE CUENTAS		
RECURSOS FINANCIEROS ASIGNADOS A PARTIDAS PRINCIPALES		
PARTIDA PRINCIPAL	DENOMINACIÓN	CRÉDITO
01	PERSONAL	71908,820
02	BIENES DE CONSUMO	170,000
03	SERVICIOS NO PERSONALES	1320,000
06	TRANSFERENCIAS CORRIENTES	5400,000
11	BIENES DE CAPITAL	350,000
Total		79148,820



*Municipalidad de Laboulaye*

JURISDICCIÓN 8 - TRIBUNAL DE CUENTAS		
PROGRAMA N° 60: CONTROL EXTERNO DE LA ADMINISTRACIÓN		
UNIDAD EJECUTORA: TRIBUNAL DE CUENTAS		
RECURSOS HUMANOS		
PARTIDA PARCIAL	DENOMINACIÓN	CANTIDAD
001	Funcionarios políticos Miembro del Tribunal de Cuentas	3 3
Total		3

