



# Mi Casa 3 Mi Sueño

Plan de Vivienda Municipal

## Requisitos para inscribirse

*en el Plan de Viviendas 2026*

- ✓ Personas físicas **mayores de edad (Fotocopia del DNI)**.
- ✓ **Residencia continua e ininterrumpida** en la ciudad de Laboulaye con un **mínimo de dos años (Certificado de domicilio)**.
- ✓ **Poseer terreno** en calidad de propietario a su nombre en el registro de la propiedad o en el supuesto de serlo por boleto de compraventa deberá presentar garante del inmueble que será objeto de inscripción hipotecaria (Fotocopia escritura/Boleto de compraventa).
- ✓ En el caso de ser matrimonio el terreno podrá ser propiedad de cualquier de los dos conyuges o de ambos .
- ✓ **No poseer otro bien inmueble a su nombre** (Informe DIR/registro de la propiedad de Córdoba).

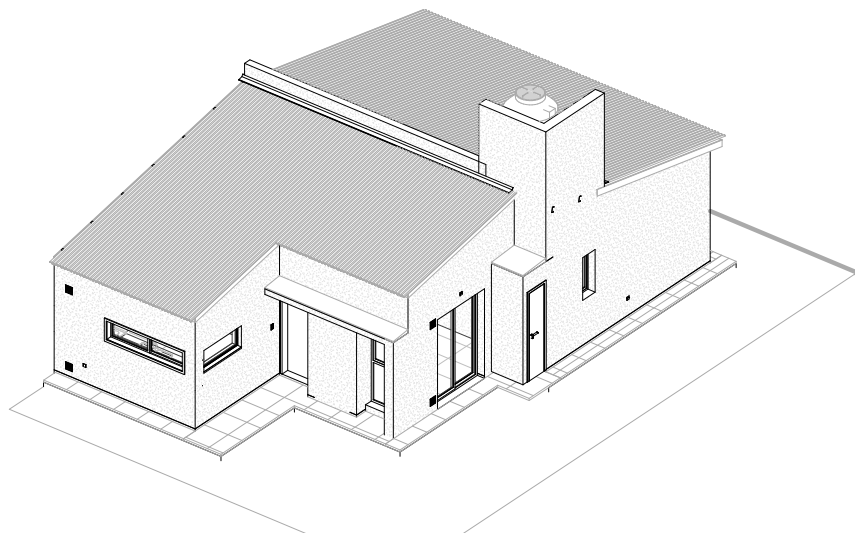

## Características

- ✓ Vivienda 72m<sup>2</sup> cubiertos.
- ✓ Cuotas mensuales actualizables según UVI.
  - ✓ 60 cuotas
- ✓ Valor de cuota inicial \$829.000 (609,57 UVI)
- ✓ Anticipo de \$995.000 (Al momento de salir adjudicado)



Desde el **miércoles 22 de abril** se podrán retirar los requisitos de inscripción.

*Juan A. Más 382 - Independencia 258*

Hasta el **5 de mayo** se podrán inscribir en la página de la Municipalidad, y presentar en papel los requerimientos.

**12 de mayo** sorteo de adjudicatarios ante Escribano Público.

Más información en: [www.laboulaye.gob](http://www.laboulaye.gob)

